The Association of American Advertisers has examined and certified to the circulation of this publication. The detail report of such examination is on file at the New York office of the Association. No other figures of circulation guaranteed.
No. 53 [illegible] Secretary.

Abendpost

Die „Abendpost" veröffentlicht heute 520 Kleine Anzeigen.

1 Cent. (12 Seiten) — Chicago, Freitag, den 2. Mai 1913.—5 Uhr-Ausgabe. — 25. Jahrgang—No. 104

Telegraphische Depeschen.

Geliefert von der "Associated Press"

Inland.

Bahnraub zu Kansas City!

Kecker Anfall eines „einsamen Räubers". — Ein Millionär hat blutigen Kugelwechsel mit ihm.—Beide schlimm verwundet.

Kansas City, Mo., 2. Mai. Ein einzelner Räuber, welcher den Personenzug No. 5 der Kansas City Southern Bahn — den Golfküstenzug — am hiesigen Bahnhof bestiegen hatte, befahl bald nach der Abfahrt des Zuges, noch im Vorstadtgebiete, den Passagieren, die Hände hochzuhalten und sich in Reihe aufzustellen, und raubte sie aus. Er erbeutete im Ganzen etwa $1500 an Geld und Juwelen.

Als der Millionär Jesse E. Short von Joplin, Mo., der ebenfalls unter den Passagieren war, aufgefordert wurde, die Hände hochzuhalten, zog er statt dessen einen Revolver und feuerte auf den Räuber. Letzterer erwiderte das Feuer, und Short stürzte, schlimm verwundet, zu Boden. Aber auch der Räuber wurde verwundet und hinterließ eine Bluispur, als er von dem Schauplatze floh. Hierdurch wurden die Polizeibeamten instand gesetzt, ihm bis zum Bluefluß zu folgen, etwa eine Meile von dem Schauplatze des Raubanfalls. Aber hier hörte die Fährte jählings auf, und die Polizei vermutet, daß der Räuber seine Flucht auf einem Boote fortgesetzt habe. Es wird auch darauf hingewiesen, daß er einen Kumpan gehabt haben könnte, der ihn an dem Flusse erwartete.

Kansas City, Mo., 2. Mai. Ueber den Bahnraubanfall wird des Weiteren noch mitgeteilt:

"Der Zug dampfte zu früher Morgenstunde gerade aus der hiesigen Station hinaus, als aus der Dunkelheit der Bahngehöfte ein hochgewachsener Kerl auftauchte und die Stufen des Beobachtungswaggons heraufstieg. Er hatte ein Taschentuch über den unteren Teil seines Gesichts gebunden und trug zwei Pistolen.

Oscar Allen, ein farbiger Waggondiener, der ihn sich aufschwingen sah, lief heraus und beorderte ihn hinweg. Der Räuber deckte ihn mit dem Schießeisen und sagte: „Sitzen Sie nur nieder und bleiben Sie ruhig. Ich werde Sie für meinen Kniff brauchen."

Als der Zug etwa drei Meilen durch die östlichen Niederungen gefahren war, beorderte der Räuber den Waggondiener, ihm durch den Zug vorauszugehen.

Im allgemeinen Passagierraum des Beobachtungswaggons waren W. J. Scaft von Neck City, Mo., und F. A. Seaman von Eureka Springs, Ark. Des Räubers Stimme zitterte, als er ihre Wertsachen forderte; aber sie leisteten keinen Widerstand und gaben ihm Geld und Juwelen im Werte von etwa $200.

Stets unter Vorantritt des eingeschüchterten Waggondieners, betrat dann der Räuber das nächsteKupee, wo sich etwa ein Dutzend Passagiere befand, lauter Männer.

„Hände hoch!" kommandirte er auch hier. Er war inzwischen auch beherzter geworden, und seine Stimme verriet keine Furcht mehr. Die Passagiere entsprachen dem Befehle bereitwillig, und der Räuber schritt an ihnen entlang, ihr Geld und ihre Juwelen abnehmend und Alles in eine große Tasche seines Rockes steckend, die offenbar für diesen Zweck gemacht war. Die Beraubung dieses Kupees war in fünf Minuten vollzogen; und die Passagire gehorchten auch dem letzten Gebot des Räubers, ruhig niederzusitzen.

Dann betrat der Kerl den Pullmanwagen. Hier lag Alles im Bett, und die Gardinen waren herabgezogen. Nachdem der Räuber von zwei Passagieren kleine Geldbeträge erlangt hatte, kam er an die Schlafstelle, in der sich Short befand.

„Geben Sie mir Ihr Geld," forderte der Räuber im Flüstertone, den Schlafenden schüttelnd. Als Short genügend erwacht war. um zu wissen, was das Kommando bedeutete, händigte er dem Räuber $1000 in Baargeld und eine große Diamantbusennadel ein, — sowie aber der Räuber sich wendete, um ihn zu verlassen, feuerte Short ein selbsttätiges Pistol durch die Gardinen ab. Der Räuber erwiderte das Feuer, und beide Männer schossen blindlings durch die Gardine, welche von nahezu einem Dutzend Kugeln durchlöchert wurde. Eine Kugel traf Short an die Stirne, eine andere ging durch einen Arm, und eine dritte fuhr ihm in ein Knie.

Short fiel in seine Schlafstelle zurück, und der Räuber floh nach dem hinteren Teil des Zuges. Passagiere in den anderen Waggons, durch die Schüsse aufgerüttelt, folgten ihm. Sie sahen ihn aus der Türe des Beobachtungswaggons laufen und vom Zuge springen, der gerade in diesem Augenblick zum Halten gebracht wurde. Er hinterließ in den Zwischengängen und draußen auf der Plattform Blutspuren, und Passagiere sagen, auch er sei schlimm verwundet. Man glaubt, daß zwei der, von Short abgefeuerten Kugeln ihn trafen.

Als der Schaffner des Zuges, C. G. Gibson, das Schießen hörte, ergriff er eine Pistole, und begleitet von dem Waggondiener R. B. Sales und dem Bremser B. W. Ball, der mit Expreßagentenhaken bewaffnet war, lief er nach dem Pullmanwagen. Ehe sie aber so weit waren, daß sie von ihren Waffen hätten Gebrauch machen können, war der Räuber fort.

Die Polizei wurde benachrichtigt, und eine Ambulanz wurde herbeigerufen, um Short nach dem Hospital zu bringen. Die Aerzte daselbst erklären seine Wunden für bedenklich, halten sie jedoch nicht für tötlich.

Short ist einer der reichsten Bergwerkbesitzer von Jasper County, und er betreibt einige der ergibigsten Zink- und Bleiminen jenes Distrikts. Vor sechs Jahren noch war er ein Bergbauer, der für Lohn arbeitete.

Eines Tages gab er seine Stellung auf und suchte selber nach Metallen, — sechs Monate darauf hatte er von seinen eigenen Bergwerken ein wöchentliches Einkommen von über $1000.

Kansas City, Mo., 2. Mai. Im Hospital wurde n dem, von Bahnräuber verwundeten Bergwerkmillionär Short zwei Kugeln aus dem Körper gezogen. Eine derselben hatte unterhalb des linken Schulterblattes gesteckt, und diese Wunde ist nach Ansicht der Aerzte die bedenklichste; doch kündigen sie an, daß Short genesen werde, wenn sich keine besonderen Komplikationen einstellten. Die andere Kugel kam aus dem linken Knie. Mit der Stirnwunde hat es wenig auf sich; es ist nur eine Streifwunde.

Hr. Short sagt, er habe siebenmal auf den Räuber gefeuert; er sei nur sehr davor besorgt gewesen, Mitpassagiere zu treffen.

Kongreß.

Washington, D. K., 2. Mai. Der Senat tritt erst am nächsten Montag wieder in Sitzung.

Aber das Territorialkomite des Senats begann die Verhöre über das alaskanische Eisenbahnproblem.

Das Abgeordnetenhaus setzte die Erörterung der Zolltarifbill unter der Fünfminutenregel fort, für etwaige weitere Amendirung der einzelnen Tabellen. Die Beratung der Landwirtschaftstabelle wurde vollendet.

Abg. Murdock (Progressi) kündigte an, wenn man zu den Verwaltungsbestimmungen der Vorlage gelangt sei, werde er einen Zusatz für die Schaffung einer „wirklichen" Zolltarifkommission beantragen. „Das Volk der Ver. Staaten", sagte er, „glaubt, daß jetzt eine heiße Schlacht um den Zolltarif ausgekämpft wird, sei Scheingefecht."

Versuche der kalifornischen Abgeordneten Knowland und Hayes, eine Erhöhung des Zolles auf Feigen, Rosinen und Oliven durchzusetzen, scheiterten.

Der Paragraph betreffend Zitronen und Orangen brachte noch eine ganze Flut Zusätze von republikanischen und progressistischen Abgeordneten Kaliforniens. Alle diese fielen durch.

Abg. Rainay von Illinois sagte, die Zitronenindustrie in Kalifornien brauche überhaupt keinen „Schutz", und die Zollrate der vorliegenden Bill würde jedenfalls die kalifornischen Zitronenbauer nicht schädigen.

Abg. Hayes behauptete, die Zollsätze auf Zitronen seien nur deshalb ermässigt worden, um das Votum der Italiener in unserem Lande zu fangen.

Auch bestritt er, daß diese Ermäßigung irgendwelche Wirkung auf den Preis für den Konsumenten haben würde.

Zur kalifornisch-jap. Frage.

Noch eine, etwas gemilderte Fremdenlandbill.

Sacramento, Kal., 2. Mai. Eine weiter Anti-Ausländerlandschutzbill, die größtenteils eine Kopie der, jetzt dem Staatssenat vorliegenden Webb'schen Vorlage ist, jedoch noch eine Klausel enthält, die Ausländern, welche nicht für das Bürgerrecht wählbar sind, gestattet, Farmländereien auf nicht über drei Jahre zu pachten, wurde im Staatsabgeordnetenhause eingebracht. Abg. Bloodgood (Progressist), welcher die neue Bill bevatert, sagt, Gouv. Johnson habe bereits erklärt, daß er gegen diesen Plan nichts einzuwenden habe.

Aber die Mehrheit in beiden Häusern scheint demselben nicht günstig gesinnt zu sein.

In seiner letzten Botschaft an Gouv. Johnson hatte Präs. Wilson im Wesentlichen gesagt: „Wenn Sie die Webb'sche Bill annehmen, so werden Sie die Bundesregierung in heiklen Prozeßstreit über Vertragsrechte verwickeln." Worauf Gouv. Johnson im Wesentlichen antwortete: „Wir haben das Beste getan, was wir konnten, um zu erlangen, was wir wollen. Wenn Sie irgendwelche Vorschläge zu machen haben, so senden Sie dieselben nur, und wir werden sie in Erwägung ziehen."

Washington, D. K., 2. Mai. Rev. Wm. Carter, der Generalsekretär des Internationalen Friedensforums, ist gleichfalls nach Sacramento, Kal., abgereist, um den Gouverneur Johnson zu bestimmen zu suchen, die japanerfeindliche Webb'sche Vorlage, wenn sie endgiltig von der Legislatur angenommen werden sollte, mit seinem Veto zu belegen.

Rev. Carter ist ein guter Kenner der kalifornischen Zustände. Beiläufig bemerkt, ist Gouverneur Johnson auch Ehrenvizepräsident des Internationalen Friedensforums.

Washington, D. K., den 2. Mai. Staatssekretär Bryan telegraphirte, er habe seine Absicht, sofort wieder nach Washington abzureisen, geändert und werde in Sacramento, Kal., bleiben, bis die Fremdenlandgesetzgebung erledigt sei. Daraus schließen die Beamten dahier, daß der Staatssekretär fühlt, er habe seine Hilfsquellen noch nicht erschöpft und hoffe noch immer, die kalifornische Legislatur im Einklang mit der Auffassung der Bundesregierung zu beeinflussen.

Der Feuerdämon.

Howell, Mich., 2. Mai. Die Anlage der „Michigan Condensed Milk Pasteur Co." wurde frühmorgens durch eine Feuersbrunst zerstört. Man glaubt, daß zwei Männer dabei umgekommen sind; dieselben liefen in das brennende Gebäude, um noch einige Werkzeuge zu holen.

Der geldliche Schaden wird auf $150,000 geschätzt.

Vom sozialen Felde.

Oestliche Eisenbahnen sperren sich gegen Schiedsgericht.

New York, 2. Mai. Vertreter der östlichen Eisenbahnen kündigten an, daß es zu keiner schiedsgerichtlichen Entscheidung über die abgelehnten Forderungen der, etwa 100,000 Kondukteure und sonstigen Zugbediensteten an diesen Bahnen kommen werde.

Die Angestellten sind für schiedsgerichtliche Verhandlung unter dem bekannten Erdman'schen Bundesgesetze, aber die Eisenbahnen wollen nichts davon wissen. Doch werden noch weitere Konferenzen zwischen den beiden Parteien stattfinden.

Onkel Sams Anerkennung.

Für die junge chinesische Republik.

Washington, D. K., 2. Mai. Wie schon angekündigt, ist die Republik China heute von den Ver. Staaten amtlich anerkannt worden.

Der amerikanische Geschäftsträger in Peking, Williams, kabelte, daß er die formelle Anerkennungsbotschaft übermittelte, wie er zu tun angewiesen worden war, sobald die neue Regierung sich vollständig organisirt habe.

Präsident Juanschikai sprach seinen warmherzigen Dank für die Anerkennung aus.

Die Hochfluten.

22 Ertrunkene bei einem Rettungsdampferunglück!

Natchez, Miss., 2. Mai. Es wird hierher gemeldet, daß 20 farbige Flüchtlinge ertrunken seien, als der Dampfer „Concordia", welcher mit dem Flutrettungswerk im oberen Louisiana beschäftigt war, zu Clayton, La., gegen eine Eisenbahnbrücke stieß und unterging. Auch zwei Weiße sind mit ertrunken.

Aus Ferriday und anderen benachbarten Plätzen wurden Motorboote zu Hilfe gesandt.

Ausland.

Wie im Hochsommer!

„Heiße Welle" bricht über Deutschland herein, nebst Gewittern. — Oesterreich-Ungarn und Balkan.

(Spezialkabeldepesche der „N. Y. Staatszeitung".)

Berlin, 2. Mai. In ganz Deutschland herrscht gegenwärtig eine Hitze wie im Hochsommer. Ueberall haben schwere Gewitter stattgefunden, und es ist manches Unheil angerichtet worden. In der Reichshauptstadt sind die Schulen mit Rücksicht auf die außergewöhnliche Temperatur teilweise geschlossen worden. Aber den verfrühten Ferien soll der hinkende Bote nachfolgen, denn für Pfingsten ist mit großer Bestimmtheit eine kalte Welle prophezeit worden.

Wien, 2. Mai. Fortwährend finden Konferenzen zwischen dem Kaiser Franz Joseph, dem Erzherzogthronfolger Franz Ferdinand, dem gemeinsamen Minister des Aeußern Grafen Berchtold und hervorragenden Persönlichkeiten des Heeres und der Flotte statt.

Auch sind die lebhaftesten Verhandlungen der maßgebenden Gewalten mit der italienischen Regierung im Gange.

Die Blätter sprechen sich ausnahmslos kriegerisch aus. Alle erkennen die Bündnißtreue Deutschlands an, auf welche sicher Verlaß sei. Die „Neue Freie Presse" beginnt einen einschlägigen Artikel mit den vielsagenden Worten: „So wird gegen unseren Willen das Schwert entscheiden müssen." Die „Zeit" hebt hervor, daß alle Nationalitäten gegenwärtig vollkommen einig seien. Die Tschechen und Südslawen, sagt das Blatt, würden gleichmäßig mitfechten.

Der Kampf der „Suffragetten".

Jetzt ist gar von der Anwendung von Luftfahrzeug die Rede!

London, 2. Mai. Allerhand sensationelle Geschichten über die Kampfsuffragetten erscheinen in den Morgenblättern. U. A. heißt es, die Polizei habe ein Schriftstück gefunden, welches einen Plan enthüllte, alle großen Holzhöfe Londons in Brand zu setzen und gleichzeitig sämmtliche Telegraphendrähte in deren Umgebung zu durchschneiden, um das Kommen der Feuerwehr zu verzögern.

Ferner verlautet, es seien Unterhandlungen angeknüpft worden, einen Flieger zu engagiren, um Mrs. Emeline Pankhurst aus dem Lande zu bringen. Auch heißt es, Christabel Pankhurst sei gestern in London gewesen.

Eine weitere Verhaftung in Verbindung mit dem neuen Angriffsfeldzuge des Ministeriums des Innern wurde gestern Nacht vorgenommen. Ein Chemiker Namens Clayton wurde zu Richmond unter der Anklage verhaftet, sich mit „General" Mrs. Flora Drummond und anderen Führerinnen der Streitbaren verschworen zu haben.

London, 2. Mai. Die Polizei entdeckte an der Tubenstation des Picadilly Zirkus eine Flasche, die mit Nitroglyzerin gefüllt und in braunes Papier gewickelt war. Detektivs sagen, unzweifelhaft habe das „Bombengeschwader" der Suffragetten diese Flasche hinterlassen.

Mrs. Emmeline Pankhurst, die Oberführerin der Gewaltsuffragetten, wurde mit Zustimmung der Behörden aus dem Londoner Hause, wo sie unter Ueberwachung weilte, nach einem Sanitarium zu Woking gebracht, in einer Motorambulanz, welcher ein Gefährt mit Detektivs folgte.

Bei der ersten Verhandlung gegen die, unlängst bei der Razzia auf ihr Hauptquartier verhafteten „Suffragetten" und gegen den, neuerdings verhafteten Chemiker Clayton verlas der Staatsanwalt einige interessante Schriftstücke, welche von der Polizei beschlagnahmt worden waren und anscheinend die Verbindung Claytons mit den Attentaten der Gewaltsuffragetten dartun. In einem der betreffenden Briefe, an Frl. Kenney adressirt, sagt Clayton, die Herstellung einer gewissen chemischen Zusammensetzung habe sich bedauerlicherweise verzögert, da dieselbe nur schwer herzustellen sei. Am Schluß bittet er darum, den Brief zu verbrennen.

Die Balkanfrage.

Auch Oesterreich eilt es jetzt nicht mit Zwangsmaßnahmen gegen Montenegro.

London, 2. Mai. Diplomtische Kreise haben Nachricht, daß, nachdem die Großmächte sich entschlossen haben, auf Montenegros Note hin einstweilen keine weiteren Zwangsmaßnahmen gegen dieses zu ergreifen, auch Oesterreich-Ungarn sich wahrscheinlich nicht mit Maßnahmen auf eigene Hand beeilen wird. Es trifft jedoch alle Vorkehrungen zu solchen, aber es dürfte nicht tatsächlich einschreiten, ohne den übrigen Großmächten noch eine Gelegenheit zu einem weiteren Schritt gelassen zu haben.

Die Londoner Botschafter der Großmächte erwarten, beim Wiederzusammentritt am Montag einen fertigen Plan zu haben, um den König Nikolaus eine Vergütung für den Verlust von Skutari zu bieten. Man hält es für wahrscheinlich, daß die wirkliche Vergütung sich unter einer dünnen Maske einer Grenzregulirung verbergen wird.

Der Maitag.

Ein Krawall aus Deutschland gemeldet.

Wilhelmshafen, 2. Mai. Die Polizei griff gestern Nachmittag eine Anzahl Arbeiter an, welche an einer Maitagprozession im Dorf Rüstringen teilnahmen, und verwundete eine Anzahl derselben.

2000 Mann waren in der Parade; und sie versuchten trotz der Warnungen der preußischen Grenzpolizisten, aus dem Oldenburgischen ins Preußische hinüberzukommen. Darauf hieb die Polizei mit blanker Klinge ein und zersprengte die Prozession.

Bei den Mexikanern.

Stadt Mexiko, 2. Mai. Hier verbreitete sich das Gerücht, daß General Truch Aubert, der den Feldzug der mexikanischen Regierung gegen den ausständigen Gouverneur Carranza führt und dessen Hauptquartier sich in Chihuahua befindet, zusammen mit General Rabago zu den Rebellen übergegangen sei. Im Nationalpalast wird dies allerdings bestritten; dagegen wird dort zugegeben, daß Gen. Aubert zurückberufen sei, weil die Regierung die Art seiner Kriegsführung nicht billige.

Nogales, Ariz., 2. Mai. Zwischen 1500 und 2000 Mann mexikanische Regierungstruppen wurden von Transportschiffen in Guaymas ausgeladen. Man glaubt in Noagels, daß es der mexikanischen Regierung durch diesen Schachzug gelungen sei, den Hafen vor der Einnahme durch die Konstitutionalisten zu schützen.

Eagle Paß, Tex., 2. Mai. Gouv. Carranza, der Führer der aufständischen Konstitutionalisten Mexikos, hat die Ausgabe von Papiergeld in Höhe von $5,000,000 angeordnet. Das Papiergeld soll eingelöst werden, nachdem die Konstitutionalisten die Kontrolle über die Bundesregierung erlangt haben. Personen, welche die Annahme des Papiergeldes verweigern oder dasselbe nur gegen einen Diskont annehmen wollen, können gefänglich eingezogen werden.

Abgestürzt.

Beim Fensterputzen im 3. Stock des Hauses Nr. 1411 Emma Straße verlor heute die 45jährige Frau Anna Arendt das Gleichgewicht und sauste auf das Pflaster hinunter. Die Verunglückte, die eine Gehirnerschütterung erlitt, ringt im St. Marienhospital mit dem Tode.

Opferte sich selbst.

Der wackere Spritzenfahrer wurde lebensgefährlich verletzt.

Im fünfstöckigen Lagerspeicher der Putzgroßhandlung Hyland Bro., Nr. 158 N. Michigan Ave., brach gestern Abend auf bisher unaufgeklärte Weise Feuer aus. Es wurde von dem Wächter Joseph Neven, Nr. 5310 Laflin Str., entdeckt. Der alarmirte die Feuerwehr. Auf der Fahrt nach der Brandstätte begriffen, bog Louis Danielson, der Kutscher des Spritzenzuges Nr. 34, an der Washington Straße, um einen Zusammenstoß mit einem Kraftwagen zu verhüten, so jäh und scharf aus, daß die Spritze umkippte. Seine Begleiter waren im letzten Augenblick abgesprungen und unversehrt entkommen. Er wurde schwer verletzt unter den Trümmern der Spritze hervorgezogen. Im Practionershospital, wo er Aufnahme fand, wird an seinem Aufkommen gezweifelt.

Anton Kortaz, der Kutscher des Wagenzuges Nr. 7, dessen Wagen sich dicht hinter der Spritze befand, hatte durch gewandtes Ausbiegen einen Zusammenstoß des Wagens mit der umgekippten Spritze verhütet. Seine neun Begleiter entgingen nur um Haaresbreite dem Schicksal, auf das Pflaster geschleudert zu werden.

Neven, der Wächter, wäre im fünften Stock des Speichers verbrannt, wenn nicht die Feuerwehr rechtzeitig eingetroffen wäre und ihn die Leiter hinuntergeschleppt hätte.

Etwa 60 Frauen, die sich im angrenzenden Gebäude an Logensitzungen beteiligten, wurden „ausgeräuchert".

Das Feuer richtete etwa $15,000 Schaden am Lager an. Eigentümerin des Gebäudes ist die John Crerar Bibliothek.

Zog den Kürzern.

Henry Rooney von Räubern jämmerlich verbläut.

An Jackson Boulevard, nahe Center Ave., wurde heute früh um zwei Uhr der 38jährige Henry Rooney, Nr. 4638 Langley Ave., von drei Wegelagerern überfallen. Er setzte sich zur Wehr, erlag aber der Uebermacht, wurde niedergeschlagen, in die Gasse gezerrt, geprügelt und mit Füßen gestoßen, bis ihm die Sinne schwanden, und um die Uhr nebst Kette sowie $25 beraubt. Die Räuber sind entkommen. Das Opfer befindet sich in ärztlicher Behandlung.

In der Nähe der St. Peter und Paul Kathedrale fiel heute früh der 29jährige Handlungsgehilfe John Connors, Nr. 3620 Parnell Avenue, unter die Räuber. Die beiden Schnapphähne prügelten ihn windelweich, nahmen ihm $95 und eine goldene Krawattennadel ab und machten sich aus dem Staube.

Im Wandelbildertheater Nr. 736 W. Madison Straße wurde gestern Abend der Landwirt Fred Fischer aus Columbus Junction von Langfingern um seine $85 enthaltende Börse erleichtert. Von den Dieben fehlt jede Spur.

Sprang in den Tod.

Tochter hatte den Verzweiflungstod nicht verhindern können.

Die 28jährige Frau Rebecca Rifas sprang gestern Abend in einem Anfalle von Schwermut aus einem Fenster ihrer im vierten Stock des Hauses Nr. 912 Arthington Straße gelegenen Wohnung. Ihre älteste, neunjährige Tochter Cecilia hatte sich vergeblich bemüht, die Verzweiflungstat zu verhindern. Die unglückliche Frau wurde nach dem Countyhospital geschafft, wo sie leider nach ihrer Einlieferung den erlittenen Verletzungen erlag.

Frommer Wunsch.

Mitels Leuchtgases machte gestern Abend der 43jährige Robert M. Nelson, Nr. 3216 Richmond Straße, seinem Dasein ein Ende. Er hinterließ folgende, an seine Gattin gerichteten Zeilen: „Ich hoffe, daß Dein nächster Gatte besser sein wird, als ich gewesen bin."

An der 134. Straße und Indiana Avenue sprang gestern Abend ein unbekannter Mann in selbstmörderischer Absicht in den Calumetfluß und ertrant. Die Leiche wurde geborgen.

Entseelt aufgefunden.

Im Badezimmer ihrer Wohnung Nr. 1342 Fullerton Ave. wurde gestern Abend Frau Albert Meyer an Leuchtgas erstickt aufgefunden. Unter Anwendung des Pulmotors angestellte Wiederbelebungsversuche verliefen fruchtlos. Der Wittwer äußerte angeblich der Polizei gegenüber, daß die Gattin verzweifelt gewesen sei, weil der Hauswirt die Miete für den von ihr und ihm betreibenden Delikatessenladen gesteigert hatte.

Das Wetter.

Chicago und Umgegend: Klar heute Abend und wahrscheinlich morgen; anhaltend warm; lebhafte Südwinde.

Illinois und Indiana: Klar heute Abend und wahrscheinlich morgen; anhaltend warm.

Niedermichigan: Wahrscheinlich klar im Süden, bewölkt und kühler im Norden heute Abend und morgen.

Wiskonsin: Im Allgemeinen klar heute Abend und morgen; im nordöstlichen Teil heute Abend kühler.

In Chicago stellte sich der Temperaturstand von gestern Abend bis heute Mittag wie folgt: Abends 6 Uhr 81 Grad; Nachts 12 Uhr 57 Grad; Morgens 6 Uhr 63 Grad; Mittags 12 Uhr 81 Grad.

Sonnenuntergang, heute: 6:59.
Sonnenaufgang, morgen: 4:54.

Drastische Schankvorlagen.

Verbieten Freilunch und Besitz von Wirtschaften durch Brauereien.

Zur zweiten Lesung vorgerückt.

Legislaturausschuß entdeckt Wöchnerinnenheim, das sich bemüht, die Trennung von Mutter und Kind zu verhindern.—Wird von Heilsarmee geleitet.

(Eigenbericht der „Abendpost".)

Springfield, Ill., 2. Mai. In der heutigen Sitzung des Abgeordnetenhauses, der weniger als 50 Mitglieder beiwohnten, wurde eine Anzahl Vorlagen zur zweiten Lesung vorgerückt, welche für das liberale Element des Staates von Bedeutung sind. Darunter befand sich die Vorlage des Abgeordneten P. J. Sullivan von Chicago, welche den Freilunch in Wirtschaften verbietet. Für Zuwiderhandlungen sieht sie Geldstrafen von $20 bis $200 den Tag vor. Ebenfalls zur zweiten Lesung vorgerückt wurde eine Vorlage desselben Abgeordneten, welche Brauereien den Besitz von Wirtschaften oder von Gebäuden, in denen sich solche befinden, oder von Pachtverträgen für derartige Gebäude verbietet. Für Zuwiderhandlungen sind Geldstrafen von $500 bis $5000 vorgesehen.

Andere für das Wirtsgewerbe wichtige Maßregeln, welche zur zweiten Lesung vorgerückt wurden, sind die Vorlage des Abgeordneten Charles Curran von Mound City, welche die Ausstellung von Schanklizensen auf hier geborene oder naturalisirte Personen beschränkt, die des Abgeordneten Michael Igoe von Chicago, die vorsieht, daß Schadenersatzklagen gegen Schankwirte binnen zwei Jahren angestrengt werden müssen, und die des Abgeordneten Thomas Gorman von Peoria, welche Eisenbahnen gestattet, geistige Getränke auf ihren Zügen auszuschänken, wenn sie eine Lizensgebühr von 50 Cents die Meile zahlen.

Brownes Preßvorlage empfohlen.

Der Rechtsausschuß des Hauses empfahl die Vorlage des Abgeordneten Lee O'Neil Browne, die scharfe Bestimmungen für Beleidigungen und Verleumdungen durch die Presse enthält und dem englischen Preßgesetz nachgebildet ist, zur Annahme.

Mitglieder der Eisenbahnausschüsse beider Häuser sind auf Sonntag zu Versuchen mit elektrischen Scheinwerfern geladen, welche auf dem Bahndamm der Rock Island Bahn in der Nähe von Chicago vorgenommen werden sollen. Eine dahingehende Vorlage kam in der Sitzung des Eisenbahnausschusses des Hauses zur Sprache, der eine Entscheidung bis nach den Versuchen verschob. Gegen die Maßregel sprachen die Vertreter dreier Bahnen, aus deren Aeußerungen hervorging, daß es sich um ein gemeinsames Vorgehen der Bahnen gegen elektrische Scheinwerfer handelt. Für die Maßregel traten Vertreter der Brüderschaften der Lokomotivführer und Zugbediensteten ein.

Parteilose Stadtwahlen.

Parteilose Stadtwahlen und mehrere darauf bezügliche Vorlagen, welche in der Legislatur eingebracht sind, werden morgen Mittag bei einem Gabelfrühstück im City Club erörtert werden. Sprechen werden Richter W. E. Dever, Richter John P. McGoorty, Senator John O'Connor, Kellogg Fairbank und Eugen U. Kimbark.

Eine Ausnahme.

Daß die Heilsarmee, welche im Hause 1332 La Salle Ave. ein Wöchnerinnenheim unter dem Namen Rescue and Maternity Home unterhält, sich bemüht, die Trennung von Mutter und Kind zu verhindern, erklärte in der heutigen Sitzung des Legislaturausschusses unter dem Vorsitz des Abgeordneten Thomas Curran, der Wöchnerinnenheime untersucht, Frl. Anna L. Hanstein, die Leiterin der Anstalt. Sie gab an, daß die Anstalt die Aufnahme von dem Versprechen abhängig mache, daß die Insassinnen sich nicht von ihren Kindern trennten. Es war der erste Fall, daß eine Anstalt die Trennung von Mutter und Kind so viel als möglich zu verhindern sucht, der dem Ausschuß im Laufe seiner mehrwöchigen Untersuchung vorgekommen ist. Die anderen Anstalten, deren Leiter vernommen worden sind, kümmerten sich entweder nicht darum oder bemühten sich gar, die Kinder ihrer Insassinnen unterzubringen. Frl. Hanstein erklärte, daß die Leitung der Anstalt sich auch nach dem Verlassen der Anstalt um das Schicksal von Mutter und Kind zu kümmern suche, und sich bemühe, die Väter zu veranlassen, die Mutter zu heiraten. Erfolge seien allerdings nur in einem Drittel der Fälle zu verzeichnen. In den übrigen Fällen sei der Vater entweder unbekannt oder nicht zu finden. 85 Prozent der in der Anstalt geborenen Kinder sind nach der Angabe der Zeugin uneheliche Kinder. Die Behandlung in der Anstalt kostet $25, doch bezahlen, wie die Zeugin angab, die Hälfte der Insassen weniger als $25, und ein großer Teil wird kostenfrei behandelt.

Emma Anderson, eine Agentin der Heilsarmee, die Beiträge sammelt, machte Angaben über die Summen, die sie sammelt. Sie erklärte, sie habe im Vorjahr $1500 an Beiträgen für das Heim gesammelt, in der letzten Woche aber $40. Sie erhalte als Vergütung $3.50 die Woche und Wohnung und Beköstigung. Der Ausschuß beschloß, auf den Nachmittag Thomas Estill, das Haupt der Heilsarmee in Chicago, als Zeugen vorzuladen.

Andere Zeugen, die in der heutigen Sitzung vernommen wurden, waren die Farbige Elisabeth McDonald vom Louise Juvenile Home und Frl. Amelie J. McDonald vom St. Margaret Home. Letztere erklärte, ihre Anstalt behandle die Mehrzahl der Insassinnen kostenlos. Bemittelten würden $5 die Woche berechnet. Die Anstalt habe in den letzten zwei Jahren 75 Insassinnen gehabt.

Im Sausekoller.

Zwei Kraftwagen stießen mit einem Kohlenwagen zusammen.

An W. Jackson Blvd. und S. Green Str. stießen gestern Nachmittag zwei aus entgegengesetzten Richtungen kommende, von Adolph Kortez, Nr. 3148 Lincoln Ave., und L. Bowers, Nr. 4438 W. Madison Str., bediente Kraftwagen mit einem von Patrick Ryan, Nr. 2935 S. Halsted Str., bedienten Kohlenwagen der Warden Washed Coal Co., Nr. 9404 Front Str., zusammen. Die Schnauferl gingen in die Brüche.

Kortez, Bowers und Ryan sausten aufs Pflaster. Die Pferde gingen durch, wurden aber vom Westparkpolizisten James Martin eingefangen. Die Verunglückten befinden sich in ärztlicher Behandlung. Ryan, der außer Quetschungen und Schrammen auch Verletzungen am Rücken erlitten hat, mußte in einer Ambulanz heimgeschafft werden.

Beim Rollschuhlaufen wurde der zwölfjährige Joseph Tebineo, Nr.1236 W. Van Buren Straße, an W. Monroe und Throop Straße von einem vom Philipp Gonthalic, Nr. 1632 Elston Ave., bedienten, von sechs Pferden gezogenen Lastwagen über den Haufen gefahren und lebensgefährlich verletzt. Der Knabe ringt im Jefferson Park Hospital mit dem Tode. Gonthalic wurde verhaftet. Er beteuerte, daß der Knabe unerwartet in den Pfad des Wagens gelaufen sei und mithin selbst den Unfall verschuldet habe.

Frau Anna Herms, Nr.2661 Flournoy Str., war gestern Abend im Begriff, an S. Hoyne Ave. eine Harrison Str.-Elektrische zu besteigen, als diese sich vorzeitig in Bewegung setzte. Die Folge war, daß die Frau rücklings auf das Pflaster fiel und außer Schädelwunden Verletzungen am rechten Bein erlitt. Das Fahrpersonal ließ sie nach dem Park Ave. Hospital schaffen.

An der Fall Str. wurde der 27jährige Stephan Christianson, Nr. 3721 Wentworth Ave., von der überfüllten hinteren Plattform einer Lake Str.-Elektrischen hinuntergedrängt. Im Fallen prallte er mit dem Kopf gegen einen Hochbahnpfeiler an und erlitt schwere Verletzungen. Er befindet sich in seiner Wohnung in ärztlicher Behandlung.

In einer 40. Ave.-Elektrischen wurde der 27jährige Frank Meyers, Nr. 1017 W. Monroe Str., von einem Stein, den ein Straßenaraber geschleudert, und der die Fensterscheibe zertrümmert hatte, getroffen und schwer am Kopf verletzt. Die Polizei mußte ihn in einer Ambulanz heimschaffen. Auf den Täter wird gefahndet.

Des Vaters Zeugniß.

Briefe des verstorbenen Präsidenten der Produktenbörse, William T. Baker, an seinen Sohn Charles wurden heute Richter McKinley vorgelegt. Der ältere Baker stellt in den Briefen seinem Sohne das Zeugniß aus, daß er mit des Vaters Gelde gewinnbringende Unternehmungen aufgebaut habe. Ferner wurde bezeugt, daß Baker von seinem Sohne als einen guten Ingenieur und tüchtigen Geschäftsmann gesprochen hat. Charles Baker prozessirt gegen den Nachlaß seines Vaters um die Geschäftsgewinne jener von ihm geschaffenen Unternehmungen, Kraftanlagen, im Betrage von $2,500,000.

* In einem einlaufenden Vorstadtzuge der Grand Trunkbahn wurde heute Morgen der Arbeiter J. J. Dorley, Nr. 3559 W. 63. Str., von Taschendieben um $82 bestohlen. Die Polizei fahndet auf die Täter.

Dampfernachrichten.

Angekommen.

An Providence, R. J., vorbei: Venezia, von Neapel und Marseille nach New York.
Philadelphia: Prinz Adalbert von Hamburg; Ancona von Neapel (über New York).
Gibraltar: Perugia, von New York nach Neapel und Marseille.
Azora: Germania, von New York nach Marseille.
Rotterdam: Rotterdam nach New York.
Liverpool: Adriatic von New York.

Die „Abendpost" veröffentlicht heute 520 Kleine Anzeigen

Wer Arbeitskräfte verlangt, wer Arbeit sucht, wer etwas zu verkaufen, zu vertauschen oder zu vermieten hat, erreicht seinen Zweck durch die „Kleinen Anzeigen" der „Abendpost".

Seht unser neues Sportwaaren-Departement, Subway Floor

THE HUB
Henry C. Lytton & Sons

Jetzt in unserem neuen Heim, gerade gegenüber von unserem alten Platz.

Samstag offeriren wir Anzüge zu $20.00, wie Ihr niemals zuvor unter $25 und $30 gekauft habt

Der Grund Streikumstände sind daran schuld — weil wegen des Streiks Lieferungen sich so verspäteten, daß Abbestellungen aus allen Teilen des Landes einliefen. Die bestürzten Fabrikanten wandten sich natürlich an diesen Laden, den größten Verteilungsplatz von Kleidern in der Welt. Die Folge war der Ankauf von einigen 3000 Anzügen weit unterm herrschenden Marktpreis.

Die Modelle „Englisch“ in allen Graden — extreme englische Modelle ohne Wattirung — modifizirte weiche Roll Effekte — breite Schulter, vollbrüstige athletische Modelle — viele Norfolks — alle bei Hand geschneidert. Jede Größe — 33 bis 52 — für Männer und junge Männer von regulärem und ungewöhnlichem Körperbau.

Die Wollstoffe Reiche Worsteds von einer Feinheit, welche die sorgfältigste Handschneiderarbeit zuläßt — Vicunas von unzweifelhaftem Wert — jeder Faden darin ist reine Wolle.

Die Muster Jede hübsche Farbe und jedes Muster der Saison — Hellgrau mit kontrastirenden dunklen Pin Streifen und Checks — Dunkelgrau mit hellen Checks und Streifen — Shepherd Plaids — Club Checks — helle und dunkle Mischungen — sowie in fancy Blau.

Die Werte Es ist schwer, unseren Enthusiasmus über diesen Gegenstand zu unterdrücken — nur die Angabe, daß sie $25 und $30 wert sind, wird den Anzügen oder der Gelegenheit nicht gerecht. Es ist bei Weitem die größte Kleider-Gelegenheit seit langer Zeit. Vergeßt nicht, beginnend am Samstag, könnt Ihr diese $25 und $30 Anzüge kaufen zum Preise von **$20**

Etwas Besseres zu $15

„Yondorf“ speziell gemachte Anzüge zu fünfzehn Dollars sind besser als zu dem Preis je vorher gekauft werden konnten — besser im Gewebe — im Stoff — sorgfältig gearbeitet in jedem Detail — tadellos zugeschnitten von gewählten Wollstoffen, — ungewöhnlich elegant in Farben und Mustern — sie passen richtig, hängen richtig und behalten ihre Facon bis sie ausgetragen sind — deshalb sind sie hochbefriedigend, solange Ihr sie tragt. — In den allerneuesten Moden für Männer und junge Männer, zu...... **$15**

Seht unsere feinen schwarzen Hochzeits- und Gesellschafts-Anzüge

Andere Anzüge von der „Yondorf“ speziell gemachten Sorte für Männer und junge Männer — zu...... **$10 bis $25**

YONDORF CLOTHING CO.

Van Buren und Halsted Str. | 2 Läden | Milwaukee und Chicago Ave.

„Außerhalb des hohen Miete Distrikts“

Offen Samstag Abends bis 10:30
Sonntags bis Mittag

Spart $3 bis $5 an Eurem Frühjahrsanzug

Eine Stunde zu spät.

Roman von A. von Liliencron.

(22. Fortsetzung.)

IV. Kapitel.

Am 27. April traf Kerkau wieder in Berlin ein. Siersbeck hatte sich in des Freundes Wohnung während dessen Abwesenheit häuslich niedergelassen und empfing ihn. Ein Blick, ein Händedruck, das war alles, was die Beiden zuerst miteinander austauschten. Erst als Bruno abgelegt hatte und die Beiden nebeneinander auf dem Sofa saßen, sagte Hans: „Ich habe von früh bis spät an Dich gedacht. Hast Du Dich meiner Bitte erinnert, Deiner Gemahlin Deinen Entschluß schonend mitzuteilen?“

„Ja, Freund, es ist mir gelungen.“

„So hat Gott Dir geholfen. Leicht war Deine Aufgabe nicht.“

„Sie war schwer, so schwer, daß ich zuerst meinte, ich würde daran scheitern, und daß es doch gelang, war eine gnädige Fügung.“

„Was hast Du gesagt und wie steht ihr jetzt?“

Bruno zog einen Brief aus der Tasche. „Da, lies diese Zeilen, die Du Bärbchen bringen sollst. Nachher will ich Dir alles erzählen.“

Langsam entfaltete Siersbeck das Schreiben und las:

„Was geschehen ist und wie man mich betrogen hat, das soll Ihnen Hans, mein bester Freund, berichten. Und nun? Bärbchen, der Mann, der soeben wie ein Nachtwandler das Ja am Altar gesprochen hat, muß auf jedes Wort acht haben, das er mit Ihnen austauscht. Aber die Wahrheit behauptet ihr Recht, und darum will ich reden.

Was Hundchen mir war und ist, bleibt immer dasselbe. Ich kann diese Liebe nicht aus dem Herzen reißen. Jetzt ziehe ich in den Krieg. Eva, die mir nach des Königs Willen angetraut ist, soll, wenn mich nicht eine gnädige Kugel trifft, alles erfahren, sobald ich heimkehre, meine unwandelbare Liebe und meine Verlobung mit Ihnen, Bärbchen, die ein Betrug auseinandergerissen hat. Eva v. Kerkau erträgt nicht, daß einer anderen das Herz gehört, auf das sie Anspruch hat. Sie wird mich zurückweisen. Und wenn das ihr Wille sein sollte, dann, so habe ich ihr gesagt, würde ich die Ketten zu brechen wissen, die uns gefesselt haben. Nur wenn Eva trotz meiner Beichte das Band nicht lösen will, so halte ich mich in meinem Gewissen für verpflichtet, auszuhalten und für immer dem Traume von Liebe und Glück zu entsagen. Aber das kann, das darf nicht geschehen.

Und fragen Sie mich, warum ich Eva nicht sofort die ganze Wahrheit gestanden habe, so sage ich Ihnen, es ist geschehen, weil ich ein vertrauendes Herz nicht nutzlos einer Demütigung preisgeben wollte. Kann es doch sein, daß der Tod auf dem Felde der Ehre meinem Leben bald ein Ende macht, dann bleibt dem armen Weibe die bittere Enttäuschung erspart.

Leben Sie wohl, Bärbchen. Wenn wir uns in diesem Leben wiedersehen, dann wird es in der Stunde sein, wo ich meine alten, teuern Rechte an Sie geltend mache. Sie haben in der Kinderzeit Ihre Hände gefaltet für Ihren großen Freund, als er in Flandern im Kampfe stand; beten Sie jetzt inbrünstig und treu für den gequälten Mann, der durch heiße Seelenkämpfe gehen muß.

Gott mit Ihnen! Sie waren mein Schutzgeist! Bleiben Sie mir das auch während der Zeit, wo wir einander fern sind. So will ich mich denn unterschreiben wie einst, als das kleine Bärbchen, mein vielgeliebtes Hundchen, sich schmeichelnd an meine Knie lehnte.

Wolkental, 26. April 1715.

Ihr großer Freund
Bruno v. Kerkau.“

Langsam hatte Siersbeck die Zeilen gelesen, und langsam steckte er sie zu sich. „Es ist gut. Ich werde den Brief besorgen. Jetzt erzähle mir, wie die letzten vierundzwanzig Stunden für Dich verlaufen sind.“

Getreu und ohne Rückhalt gab Bruno dem Freunde ein Bild von allem, sowohl was sich äußerlich zwischen ihm und Eva abgespielt hatte, wie von dem Sturme seiner Empfindungen in diesen düsteren Stunden. „Es war ein geradezu unerträglicher Zwang, den wir uns auferlegten. Jeden Augenblick packte mich die Versuchung, den Wagen zu bestellen und abzufahren, aber ich hielt aus. Meine kleinen Aufmerksamkeiten und Liebesdienste sollten Evchen um Verzeihung bitten für die peinliche Lage, in die ich sie gebracht hatte. Ich sah, daß auch sie unter diesem unnatürlichen Verhältniß litt, und ich glaube, wir atmeten beide auf, als am Abend meine Eltern vorfuhren. Das war das Zeichen für meinen Reisewagen, sich zur Abfahrt zu rüsten. Sie war ganz tapfer geblieben, das Evchen, und auf alle meine Gespräche liebenswürdig eingegangen. Nun wurde sie auf einmal totblaß, und ich bemerkte, wie sie die Hände fest ineinander preßte, aber sie sagte kein Wort. Und nun kamen Augenblicke, die für uns beide eine Qual wurden. Die Eltern traten ein. Sie überschütteten uns mit Fragen, wie wir den Tag verbracht hätten, ob ich nicht länger bleiben könnte, ob die junge Frau auch nicht ungehalten wäre, daß ich schon weg wollte. Ich wäre sicher aus der Rolle gefallen, wenn nicht Evchen mit feinem Takt immer zu antworten gewußt hätte, daß die Eltern beruhigt waren. Schließlich war sie sehr erregt, als ich von ihnen Abschied nahm. Man weiß ja nie bei einer solchen Trennung, ob man sich auf Erden wiedersieht. Ich sah mich nach Evchen um; sie stand im Schatten des Türvorhangs und hielt mir, als ich auf sie zutrat, ihre beiden Hände entgegen. Die nahm ich und küßte ihre Rechte. „Kinderchen, tut Euren Gefühlen keinen Zwang an,“ rief uns mein Vater zu. „Wir Alten freuen uns an Eurer Liebe.“ Mir schoß das Blut zu Kopfe; ich wußte keine Antwort. Evchen kam mir zu Hilfe. Sie warf den Kopf in den Nacken und erklärte: „Was wir uns im letzten Augenblick zu sagen haben, soll nur unter vier Augen gesagt werden.“ Dann nahm sie meinen Arm und begleitete mich zum Wagen. Ich fühlte, wie sie zitterte und sich auf mich stützte; aber sie überwand die Schwäche und sagte leise: „Ich denke, es ist Ihnen recht, daß wir den Eltern nichts von unserem Abkommen mitteilen.“ Ich sagte ihr, wie ich ihr Verhalten bewunderte und wie ich ihr dankte, daß sie auch auf meine unausgesprochenen Wünsche einginge. Am Wagenschlage standen die Diener. Evchen hielt mich im Flur einen Augenblick zurück. „Gott behüte Sie und führe Sie gesund heim!“ sagte sie.

„Und was tatest Du? Was antwortetest Du?“ unterbrach ihn Siersbeck.

„Ich küßte nochmals ihre Hand und sagte: Wie Gott will, er weiß, was zu unserem Besten dient!“ — Eine Pause entstand, und als Hans keine weitere Bemerkung machte, fuhr Kerkau fort: „Was hätte ich antworten sollen? Im Zwiespalt der Gefühle konnte ich ihr weder für ihren Wunsch danken noch ihn zurückweisen und ihr erklären, daß der Tod für mich eine Wohltat sein würde.“

„Armer Junge!“ murmelte Siersbeck. Dann raffte er sich auf. „Vergangenes müssen wir jetzt ruhen lassen, die Gegenwart fordert ihr Recht. Du sprachst von einem zuverlässigen Pferde, das Du zum Feldzuge brauchtest. Ich habe mir verschiedene Gäule angesehen. Komm, wir wollen sie besehen.“

— — — — — — — — — — — —

Noch an demselben 27. April erhielt der schwedische Gesandte den Befehl, Berlin binnen vierundzwanzig Stunden zu verlassen, und am nächsten Tage sandte Friedrich Wilhelm die Kriegserklärung an Schweden. Der König, entschlossen, den Krieg persönlich zu leiten, begab sich in das Lager zur Armee, die sich durch dänische und sächsische Hilfstruppen verstärken sollte. Doch ehe Friedrich Wilhelm seine Hauptstadt verließ, hatte er dem Geheimen Rat eine genau ausgearbeitete Anweisung für die Zeit seiner Abwesenheit und für den Fall hinterlassen, daß ihn ein Unglück träfe. Es hieß darin:

„Es soll an meine Frau von allem gesagt und ihr mit um Rat gefragt werden. Dieweil ich aber ein Mensch bin und kann totgeschossen werden, so befehle ich sie alle miteinander vor Fritz (den Kronprinzen) zu sorgen; da ihnen Gott vor belohnen wird, und ich gebe ihnen allen, von meiner Frau an, meinen Fluch, daß Gott sie möge zeitlich und ewig strafen, sofern sie mir nicht nach meinem Tode nach Potsdam in der alldasigen Schloßkirche begraben. Sie sollen kein Festin machen, bei . und Leben keine Zeremonie und Festin, als daß sie sollen die Regimenter in der Nähe das Gewehr nehmen und schießen lassen. Ich bin versichert, daß sie alles das mit der größten Exaktitüde von der Welt bestellen, als daß ich allezeit eifrig, so lange ich lebe, Euer Freund sein werde.“

* * *

Zwischen Stettin und Schwedt hatte der König seine Truppen zusammengezogen. Er wartete nur noch die dänische und sächsische Verstärkung ab, über die er ebenfalls den Oberbefehl übernehmen wollte. Kerkau empfand das kriegerische Treiben im Lager wie eine Erlösung und gab sich seinem Dienste mit ungeteilten Kräften hin. Es war ein sternenheller Abend. Bruno wanderte langsam nach dem Ausgange des Lagers und hing seinen Gedanken nach. Ein offener Wagen kam von der Landstraße her gefahren. Kerkau, den schweres Sinnen gepeinigt hatte, ergriff jede Gelegenheit, die ihn dem Wirrsal seiner Gefühle auf kurze Zeit entreißen konnte. Er bemerkte, daß der Insasse des Wagens jedenfalls beabsichtigte, in das Lager zu kommen, und nun bei dem Posten auf Schwierigkeiten stieß. Da wandte er sich dorthin, um dem Fremden behilflich zu sein und die Person aufsuchen zu helfen, der sein Besuch galt. Aber noch ehe er den Wagen erreicht hatte, veranlaßte ihn die Stimme, die an sein Ohr schlug, mit raschen Schritten dem Ankommenden entgegenzueilen. „Hans, alter, lieber Freund, wo kommst Du her?“

Siersbeck wandte sich um. „Das nenne ich Glück, den gleich beim Schopfe zu fassen, um dessentwillen man sich die Unbequemlichkeit solcher Reise auferlegt. Nun verschaffe mir Eingang und schenke mir eine Stunde. Nicht länger will ich Dich in Anspruch nehmen.“

Arm in Arm wanderten gleich darauf die beiden Freunde durch das Lager. Der bunte Lärm des kriegerischen Treibens umgab sie, und Bruno zog den Kameraden abseits, wo ein Stückchen Wald lag. „Komm,“ sagte er; „nur noch wenige Schritte, dann sind wir auf einer kleinen Wiese. Da ist ein ruhiges Plätzchen mitten in dem Getriebe. Der Wald schließt uns ab. Da ist's still. Du kommst doch von Bärbchen?“

„Sie schickt mich zu Dir.“

Brunos Arm zuckte in dem des Freundes. Er sagte kein Wort und schritt gesenkten Hauptes unter den Bäumen hin.

Jetzt war der freie Platz erreicht. Er lag vom Mondschein hell beleuchtet. Nur aus der Ferne tönte noch das Summen des Lagertreibens. Es war eine schöne Mainacht. Bruno warf sich in das Gras, stützte den Kopf auf den Arm und blickte unverwandt zum Sternenhimmel empor. Siersbeck hatte sich neben ihn auf einen Baumstumpf gesetzt.

„So sprich doch, Hans. Begreifst Du denn nicht, wie ich mich nach Deinen Worten sehne?“ Bruno hatte, während er diese ungeduldige Bemerkung hervorstieß, seine Himmelsstudien aufgegeben, und rupfte nun in der Zerstreutheit einen Grashalm nach dem anderen neben sich aus.

Siersbeck machte es, wie er vor Jahren zu tun pflegte; er fuhr liebevoll mit der Hand über das braune Lockenhaar des Freundes, der seinen Hut auf den Boden geworfen hatte. „Alter, lieber Junge,“ sagte er. „Wenn ich alles zusammenfasse, was ich diese Tage in Wentrup erlebt habe, so kann ich mir mit einem Worte sagen: Das Bärbchen ist ein Engel.“

„Auf der Welt gibt es keine zweite, wie sie, das habe ich schon in Frankfurt behauptet,“ sagte Bruno.

„Daran habe ich auch nicht gezweifelt,“ fuhr Siersbeck mit schwermütigem Lächeln fort. „Für Bärbchen ist meine Person freilich nie in Betracht gekommen, wenn der andere in Sicht war; aber als einen Schatten ihres großen Freundes hat sie mich doch immer gelten lassen, und ich habe das begehrliche Herz niedergehalten. Der Auftrag, den Du mir gegeben hattest, war schwer.“

Eine Rührung, die er nicht bewältigen konnte, ließ ihn innehalten, und erst nach einer Weile fuhr er fort: „Ich fand Bärbchen in zitternder Erregung, als ich nach Wentrup kam. Sie war kurz zuvor mit meiner Mutter dort eingetroffen und hatte Deine beiden Briefe vorgefunden, die sie sich in keiner Weise erklären konnte. Ich setzte mich zu ihr. Einen Augenblick war es mir, als könnte ich nie über die Lippen bringen, was ich ihr doch sagen mußte. Da legte sie mir die Hand auf die Schulter und sagte mir ganz leise mit bebender Stimme: Es muß etwas sehr Trauriges sein, was Sie mir zu sagen haben. Ich nickte und sagte: Ja, Bärbchen. Ich würde mein Leben hingeben, wenn ich Ihnen die schwere Botschaft ersparen könnte. Ihr Mund zuckte, und ebenso leise wie vorhin flüsterte sie: Seitdem ich Brunos Briefe gelesen habe, wußte ich es, daß ich mein Liebstes hingeben muß. Das will mich fast erdrücken, das große Leid, aber Gott wird mir helfen stark sein, wenn es sein muß.“

Bruno war aufgesprungen. „Habe Erbarmen, Hans, und mache es kurz. Du hast ihr nichts verhehlt?“

„Nichts!“

„Und wie hat sie es aufgenommen? Ist sie zusammengebrochen, das geliebte Wesen?“

„Das Bärbchen ist nicht von der Art. Sie beugt sich tief, aber sie hält sich an Gott und bleibt stark. Eine lange Weile hat sie kein Wort geredet, nachdem ich ihr alles erzählt hatte. Dann aber, wie ich ihr Deinen Brief gegeben und sie den gelesen hatte, ist sie aufgesprungen, hat meine beiden Hände ergriffen und gefleht: Sie sind sein Freund, Sie müssen ihm sagen: Sünde wär es, wenn er das Wort brechen wollte, das er soeben beschworen hat, und Sünde wäre es, wollte er sein angetrautes Weib um meinetwillen von sich weisen. Lieber sterben, als um einen solchen Preis das Glück erkaufen!“

(Fortsetzung folgt.)

Die wirkliche Ursache der Schönheit

ist und muß gute Gesundheit sein. Fahle Haut und Gesichtsfehler werden gewöhnlich durch Unreinigkeiten im Blute verursacht — Unreinigkeiten, welche auch Kopfschmerzen, Rückenschmerzen, Nervosität und Niedergeschlagenheit hervorrufen. Wenn zeitweilig, und wenn nötig, Ihr

BEECHAM'S PILLS

gebraucht, werdet Ihr Euch in jeder Weise besser befinden. Mit reinem Blut werdet Ihr die Verdauung fördern, besser schlafen, und Eure Nerven werden ruhiger. Ihr erhaltet den Glanz Eurer Augen wieder und klare Hautfarbe, rosige Lippen und lebhaften Geist. Gut für die ganze Familie. Beecham's Pills helfen speziell

Frauen zu guter Gesundheit.

Ueberall verkauft. In Schachteln, 10c, 25c.

Größter Verkauf irgend einer Medizin. Die jeder Schachtel beiliegenden Anweisungen zeigen den Weg zu guter Gesundheit.

Haltet Baby's Haut rein

mit CUTICURA SEIFE

Entstellung und Leiden auf Lebenszeit erfolgen oft aus Vernachlässigung in der Kindheit von einfachen Hautausschlägen. In der Vorbeugung und Behandlung von einfachen Ausschlägen in der Förderung von ständiger Haut- und Haargesundheit sind Cuticura-Seife und Cuticura-Salbe absolut unerreicht.

Cuticura-Seife und -Salbe werden in der ganzen Welt verkauft. Liberale Proben eines jeden nebst 32-seitigem Buch frei versandt. Man adressiere „Cuticura“, Dept. 4, Boston.

Hartbärtige Männer rasieren am besten mit „Cuticura Soap Shaving Stick“, 25c. Liberale Probe frei.

Lincoln Meisterschaft-Anzüge $15

Wenn Ihr Euer Geld für Kleider ausgebt, ist es ratsamer, zu überlegen, was Ihr bekommt, als den Preis zu erwägen. Falls Ihr dies befolgt, werdet Ihr die größte Sparsamkeit üben, indem Ihr einen von unseren Lincoln Meisterstück-Anzügen kauft zu........ **$15.00**

Falls Ihr Kleider zu einem höheren Preis wünscht, so sind die Werte unübertrefflich, die wir verkaufen zu

$18 — $20 — $25

Unser Knaben-Dept. ist das größte und mit Waaren am reichhaltigsten ausgestattet zu Geld sparenden Preisen.

Schuhe — Ausstattungswaaren für Männer u. Knaben. — Hüte

Lincoln CLOTHING CO.

Lincoln und Wrightwood Aves. | Zwei Läden | Lincoln Ave. und Irving Park Blvd.

Deutsches Theater.

Noch fünf Vorstellungen. — Schluß am Sonntag Abend.

„Die lustige Wittwe in zweiter Ehe“ wird heute im Deutschen Theater zum letzten Male aufgeführt. Morgen Nachmittag wird Sudermanns „Morituri“ wiederholt und dann kommt der Saisonschluß mit Aufführungen der Posse „Bis früh um Fünfe“ morgen Abend und Sonntag Nachmittag und Abend.

Die morgige Abendvorstellung ist zum Benefiz des beliebten Karakterkomikers und Regisseurs Willy Diedrich bestimmt, der als „Zollinspektor Benno Klingmann“ auftreten und sicherlich den Zuschauern das Zwerchfell zum Abschied noch einmal gewaltig erschüttern wird. Eingestreute neue Lieder und Kuplets werden das Werk, das von A. Kren und A. Lippschitz verfaßt und von Paul Linke mit Musik versehen worden ist, dem Publikum noch besonders schmackhaft machen. Die Besetzung ist wie folgt:

Gottlieb Zangenberg, Geheimer Expeditionssekretär im Ministerium des Außern.... .... Felix Marx
Luise, seine Frau............ Marie von Wegern
Lori, seine Tochter................ Anny Böhmer
Eva, do. .... Luise Böttger
Benno Klingmann, Zollinspektor, Loris Mann.................... Willy Diedrich
Kabarets „Zum Wolkenfetzer“.. Ulrich Haupt
Maria Mariani, Barfußtänzerin.. Em. Schönfeld
Bolislaus Olaf, Baron Krestowsky........ .... Theo. Christmann
Dr. Alfred Kohlrausch............ Carl Diedrichs
Sigurd Schultze .... Ernst Rentrop
Böhlke, Regierungsrat .... Jose Danner
Ligalski, Polizeisekretär .... Heinrich Bend
Bröfick, Geheimer Kalkulator........ Alex Grünau
Auguste, Dienstmädchen...... Liane Weingärtner
Meyer, Kellner .... Rob. Sonnenberg
Jimbo, do. .... Michel Scherf
Carmen .... Rosel Frey
Lolotte .... Claire Chartrean
Schutzmann .... Omar Campbell
Ein Gast.......................... Friedrich Kasten

Regie: Willy Diedrich.
Dirigent: Kapellmeister R. v. Wegern.

— Fabel. — „Glück muß man haben!“ sagte eine Henne — da fand sie unter einem Haufen köstlicher Perlen ein Weizenkorn.

CASTORIA Für Säuglinge und Kinder. Die Sorte, Die Ihr Immer Gekauft Habt. Trägt die Unterschrift von Chas. H. Fletcher

Das Wertegeben ist eine der wichtigsten Bestrebungen in diesem Laden

Es wäre sicherlich von größtem Vorteil für Euch, wenn Ihr hier einkaufen würdet — jedoch ist dies nicht der einzige Vorteil. Es ist unser Bestreben, Euch die Kleider zu geben wie Ihr sie haben wollt — und zwar Kleider, die tadellos passen, in den kleidsamen neuesten Styles dieser Saison. Der Mann oder der junge Mann, welcher einen

Frühjahrs-Anzug

— zu —

$15, $18, $20 oder $25

zu kaufen wünscht, sollte nicht versäumen, unsere Auswahl gründlich zu besichtigen.

Feine Norfolk Anzüge für junge Männer, **$12** und **$15.**

Mütter Es würde sich für Euch lohnen, diese speziellen **$4.95** ganzwollenen Norfolk Anzüge für die Knaben zu besichtigen. Alter bis zu 17 Jahren, aus blauen Serges und Fancies.

Große Auswahl von waschbaren Kinder-Anzügen, zu **95c** und aufwärts.

Rompers für Kinder—beste Werthe, zu **45c.**

Schuhe und Oxfords für Männer — Alle Frühjahrs- und Sommer-Styles zu.. **$3.00, $3.50 und $4.00**

Größte Auswahl von Frühjahr-Männerhüten

„Cooper's Special", in allen neuen Styles, sowohl weiche wie steife, übertreffen alle anderen zu............... **$2.00**

$1.00 weiche Hemden für Männer

mit dazu passendem Kragen, sowie plaited und Negligee Styles; es sind dies positiv die besten Hemden-Werte, die zu diesem Preise gekauft werden können. In einer reichhaltigen Auswahl von Mustern.

Cooper Clothing Co.

Belmont, Lincoln und Ashland Aves.

— Andrew Carnegie wurde in seiner Rede vor dem Amerik. Friedenskongreß in St. Louis von einem Hörer mit der Frage unterbrochen: „Wie steht's mit Japan?" „Nun," antwortete er, „die Japaner haben 19 Schlachtschiffe, während wir 33 haben und noch mehr bekommen werden." „Aber gerade jetzt schweben wir in tötlicher Angst," sagte der Fragesteller weiter. „Wer vor Japan keine Angst hat, möge aufstehen," forderte Carnegie auf, — und die ganze Versammlung, bis auf den Fragesteller, erhob sich wie ein Mann.

Ausland.

— Ministerium von Chile dankte ab.

— Das britische Unterhaus nahm die Anti-Pluralstimmrechtsvorlage in zweiter Lesung an.

— Die Regierung von Nikaragua, Zentralamerika, legt starke moderne Befestigungen für die Hauptstadt Managua an.

— Fast in ganz Preußen durften gestern die geplanten Maitagparaden von Arbeitern und Sozialisten nicht stattfinden.

— Die Botschafter der Großmächte in London beschlossen, anläßlich der versöhnlich gehaltenen neuesten Note Montenegros vorerst auf Zwangsmaßnahmen gegen dasselbe zu verzichten.

— Trotz des schneidigen Vorgehens der Polizei, gelang es den britischen Kampfsuffragetten gestern auch, die fällige Ausgabe ihres Blattes herauszubringen. Die meisten Zeitungshändler wollten das Blatt nicht verkaufen, aber Frauen trugen dasselbe auf der Straße aus.

— Im Berliner Hofkreise verlautet, daß Prinzeß Viktoria Luise, die Tochter des Kaisers Wilhelm, welche sich am 24. Mai mit dem Prinzen Ernst August von Cumberland vermählt, schon Vorbereitungen getroffen habe, im kommenden Herbst eine Amerikareise mit ihrem Gatten zu unternehmen.

— Die amtliche Anerkennung der Republik China durch die Ver. Staaten ist wahrscheinlich heute in Peking erfolgt, da die chinesische Nationalversammlung sich jetzt vollständig organisirt hat. Die chinesische Regierung bekundet ihre Wertschätzung dieser Anerkennung durch einen großen Empfang und ein Festmahl für den Gesandtschaftsstab.

Lokalbericht.

Retter in der Not.

Bootfahrten waren fünf Personen beinahe verhängnißvoll geworden.

Ein Boot, in dem gestern vier Personen eine halbe Meile weit auf den See hinaus gefahren waren, befand sich auf der Höhe der Pratt Ave., als die Insassen die Plätze wechseln wollten. Die unausbleibliche Folge war, daß es kenterte. Die vier Personen wären ertrunken, wenn nicht der 15jährige Rudolph Sampson, Nr. 643 Melrose Str., und der 16jährige Edward Spies, Nr. 1102 N. Shore Ave., ihnen schleunigst zu Hilfe gerudert wären. Die Knaben fischten Minnie Rauschpolt, Nr. 1123 Pratt Ave., Alfred Katzmann, Nr. 4757 Prairie Ave., und John Jacobs, Nr. 2115 N. Halsted Str., aus dem Wasser heraus und veranlaßten den vierten Verunglückten, Fred Rechberger, Nr. 540 W. North Ave., sich an das Boot festzuklammern, bis ein zweites, von Wm. Ballard, dem Geschäftsführer des Birchwood Country Klub, und mehreren anderen Personen bemanntes Boot eintraf und ihn aufnahm.

Die Verunglückten dürften, abgesehen von dem Schreck, mit einem Schnupfen davongekommen sein.

Am Fuße der Wilson Ave. kenterte gestern ein von dem jugendlichen Warren Hatch, Nr. 833 Leland Ave., benutztes Canoe. Hatch wurde von dem Schwimmeister Charles R. Anthony gerettet.

Habt Ihr Pimpel? Vertreibt sie!

Leute, versucht es. Treibt sie aus mit Oliven Tabletten.

Ein mit Ausschlägen behaftetes Gesicht wird Euch nicht mehr belästigen, wenn Ihr ein Packet von Dr. Edwards' Oliven-Tabletten kauft. Die Ausschläge werden verschwinden, nachdem Ihr die Tabletten einige Nächte hindurch eingenommen habt.

Nichts reinigt das Blut, die Eingeweide und die Leber so gründlich, wie Oliven-Tabletten.

Oliven-Tabletten sind das einzige erfolgreiche Ersatzmittel für Kalomel; sie ölen die Eingeweide; es stellen sich weder Unwohlsein noch Schmerzen nach dem Einnehmen der Pillen ein.

Oliven-Tabletten erfüllen ihren Zweck ebenso wie Kalomel und ebenso gründlich; aber ihre Wirkung ist gelinde und sicher, statt kneifend und schmerzhaft.

Niemand, der Oliven-Tabletten einnimmt, ist mit jenem schlechten Geschmack im Munde, üblem Atem, dem matten, gleichgiltigen, schlechten Gefühl, mit Unverdaulichkeit, träger Leber, Unzufriedenheit oder Gesichtsausschlägen behaftet.

Oliven-Tabletten sind aus rein pflanzlichen Stoffen hergestellt, vermischt mit Olivenöl.

Dr. Edwards hat jahrelang Fälle von Leber- und Eingeweide-Krankheiten unter seinen Patienten studirt, und Oliven-Tabletten erwiesen sich schließlich als das wirksamste Heilmittel.

Versucht sie. Nehmt eins von diesen Tabletten jeden Abend eine Woche lang. Dann betrachtet Euch im Spiegel und seht, wie Ihr Euch befindet. 10c und 25c die Schachtel.

The Olive Tablet Company von Columbus, Ohio.

Der Stadtrat befiehlt.

Und die Stadtverwaltung tut, wie sie will.

Maßregeln gegen Hochbahn.

Wie die American Telephone and Telegraph Co. angeblich die Aktionäre ihrer Tochtergesellschaften ausbeutet. — Jugendliche Gefangene in Rebellion.

„Wir erlassen alle möglichen Befehle hinsichtlich der Regelung des Verkehrs, aber die Stadtverwaltung führt sie aus dem einen oder anderen Grunde nicht durch", erklärte heute Stadtratsmitglied Capitain in einer Sitzung des Stadtratsausschusses für örtliches Verkehrswesen, als die Frage scharfen Vorgehens gegen die Hochbahngesellschaften zur Sprache kam.

Der Ausschuß beschloß, unter der Polizeigewalt der Stadt scharfe Maßnahmen gegen die Hochbahngesellschaften zu ergreifen, damit diese erkenne, daß sie nicht über der Stadt stehe, sondern dieser untertan sei. Es wurde beschlossen, den Oberbaukommissär anzuweisen, alle Hindernisse von den Hochbahnhaltestellen zu entfernen, die Gesellschaft zur Einlegung einer genügend großen Anzahl Züge zu zwingen, um den Verkehr wenigstens außer der Hauptverkehrszeit einigermaßen den Anforderungen des Publikums entsprechend zu gestalten und Durchzüge einzuführen. Auf die Oak Parker Hochbahn soll letztere Bestimmung keine Anwendung finden, weil diese Gesellschaft in gerichtlicher Verwaltung ist.

Auf Vorschlag des Ausschußmitgliedes Bergen wurde der Korporationsanwalt ersucht, einen Befehl an den Oberbaukommissär auszuarbeiten, durch den dieser Beamte angewiesen wird, alle Zeitungs-, Blumen-, „Candy"-Verkaufsstände, Anzeigenplakate und Einwurfsmaschinen von den Haltestellen der Hochbahnen zu entfernen. „Lassen Sie uns die Hochbahngesellschaft behandeln, wie sie uns behandelt hat; nehmen wir ihr jene Einnahmequelle fort."

„Nachdem wir jene Hindernisse beseitigt haben," pflichtete ihm der Ausschußvorsitzer Block bei, müssen wir die Hauptverkehrszeit bestimmen und die Gesellschaft zwingen, wenigstens außerhalb jener Stunden für genügend Züge zu sorgen. Die Einrichtung von Durchzügen von Nord nach Süd und umgekehrt, auch von der Westseite nach den beiden anderen Stadtteilen würde die gegenwärtigen Uebelstände beträchtlich vermindern. Der Bericht der Fachleute Stone und Webster beweist, daß die Gesellschaft durch Einrichtung von Durchzügen tatsächlich $700,000 im Jahre sparen würde. Sie will diese Neuerung aber nur als Gegenleistung für weitere Zugeständnisse seitens der Stadt gewähren. Eine Verschmelzung der Hoch- und Straßenbahngesellschaften scheint wegen der Frage über die Dauer des Freibriefes vorläufig ausgeschlossen zu sein. Die Hochbahngesellschaft will nichts davon wissen." Auf Capitains Frage mußte Block jedoch antworten, daß die Hochbahngesellschaft keine derartige Erklärung abgegeben habe. Hilfskorporationsanwalt Beckwith versicherte auf eine weitere Frage des Vertreters der 25. Ward, daß die Stadt die Polizeigewalt besitze, um die Hochbahngesellschaft zu zwingen, für genügend Verkehrsmittel zu sorgen. Im nächsten Monat werde das Staatsobergericht entscheiden, ob die Stadt die Gesellschaft zur Ausgabe von Umsteigekarten zwingen könne. Diese Entscheidung sei auch bedeutsam hinsichtlich des Rechtes der Stadt, der Gesellschaft die Einführung von Durchzügen vorzuschreiben. M. J. Ferron, Verkehrssuperintendent für die Hochbahnen, meinte, daß Durchzüge nicht zweckmäßig seien, da diese nur an drei oder vier Haltestellen im Hauptgeschäftsviertel halten würden, und infolge dessen der Andrang des Publikums auf jenen Haltestellen so groß sein würde, daß der Zeitverlust beim Ein- und Aussteigen dem der Fahrt um die Schleife gleichkomme. Die Hochbahngesellschaft wünsche, ihre Haltestellen verlängern zu dürfen, so daß sie Züge von sechs Wagen laufen lassen könne.

Streit um Dr. Cook.

Eine Theateragentur will ihn einer anderen abspenstig machen.

Der vielgenannte Nordlandfahrer Dr. Frederick A. Cook, der zur Zeit in hiesigen Vaudevilletheatern auftritt, ist Beklagter in einem Prozeß, den die „Chautauqua Managers' Association" im Kreisgericht angestrengt hat. Sie verlangt einen Einhaltsbefehl, weil Dr. Cook angeblich kontraktbrüchig oder im Begriff ist, es zu werden. Der Klage zufolge ist Dr. Cook der Gesellschaft kontraktlich verpflichtet, ist aber trotzdem einen anderen Kontrakt eingegangen, mit dem „Alkahest Lyceum Bureau" von Atlanta, Ga., unter dessen Leitung er vom 10. Juni bis zum 1. Oktober auftreten will.

Richter Tuthill erließ einen vorläufigen Einhaltsbefehl an Dr. Cook.

War unvorsichtig.

Die 61jährige Frau Fannie Goldmann, Nr. 1121 Blue Island Ave., setzte heute Nachmittag beim Plätten unabsichtlich ihre Kleider in Brand. Als sie in ihrer Todesangst in Flammen eingehüllt die Straße zu gewinnen suchte, fiel sie die Treppe hinunter. Inzwischen hatten Nachbarn die Feuerwehr alarmirt. Die erstickte die Flammen und veranlaßte die Ueberführung der Greisin nach dem Countyhospital. Am Aufkommen der Verunglückten wird gezweifelt.

Letzte Woche fand sich eine große Anzahl neuer Kunden in unserem Laden ein. Männer von allen Stadtteilen Chicagos kamen, weil wir denselben von $3 bis $5 an einem neuen Frühjahr-Anzug sparen.

Morgen wird ein weiterer großer Tag in The Armitage sein. Wir zeigen eine spezielle Auswahl von Anzügen in prachtvollen grauen und braunen Effekten, feinen Kammgarnen und Cassimeres, die allerneuesten 2- und 3-knöpfigen Modelle. Außerordentl. Werte, $18

Norfolk und englische Anzüge für junge Männer, in grau, braun und blau, feine Cassimeres und Kammgarne, $8.50 bis $18. Eine speziell feine Auswahl zu **$10**

Anzüge für Männer, $10 bis $30
Anzüge für junge Männer, $8.50 bis $25
Norfolk Anzüge für Knaben, $3.50 bis $12

Größte Auswahl von **UNION LABEL** Kleidern, Schuhen, Hüten und Ausstattungswaaren in Chicago.

THE ARMITAGE
JOHN S. EDWARDS, Pres.
Milwaukee and Armitage Aves.

Das Auge des Gesetzes.

Angeblicher Raubgeselle überrumpelt und dingfest gemacht.

Frachtmarder im Garn.

Sein angeblicher Spießgeselle hat die Flucht bewerkstelligt. — Bitten das Stadtoberhaupt um besseren Polizeischutz. — Mutmaßlich von Räubern ermordet.

Polizeisergeant Fred Comstock sprang heute zu früher Morgenstunde an 1. und Paulina Straße von einer in voller Fahrt befindlichen Elektrischen und stürzte sich auf den 19jährigen Patrick Gonkel, Nr. 1759 W. 12. Straße, der angeblich Abraham Fraperſten, Nr. 1327 N. Oakley Boulevard, in räuberischer Absicht überfallen und niedergeschlagen hatte und eben im Begrife war, die Taschen des Opfers zu durchsuchen. Der angebliche Raubgeselle wurde überwältigt und in der Wache an der Maxwell Straße eingekäfigt.

Zwei junge Burschen waren angeblich heute früh im Begriff, die Tür eines Güterwagens auf den Geleisen der Chicago & Northwesternbahn an der N. Jefferson Straße zu sprengen, als sie von dem Eisenbahndetektiv Alexander Turner überrumpelt wurden. Sie suchten ihr Heil in der Flucht. Turner nahm ihre Verfolgung auf und fing nach längerer Hatz einen der Flüchtlinge ein. Der Häftling entpuppte sich in der Wache an der Desplaines Straße als der 17jährige Victor Schultz, Nr. 1619 S. Center Ave. Er wurde unter der auf Einbruch lautenden Anklage gebucht. Sein angeblicher Spießgeselle ist entkommen. Die Polizei fahndet auf ihn. Ihrer Ansicht nach haben die beiden Burschen in letzter Zeit systematisch Güterwagen und Frachtgut geplündert.

Verlangen besseren Polizeischutz.

Namens der Bewohner von Buena Park und Sheridan Park überreichten gestern Wm. M. Webster, Nr. 4322 Sheridan Road, und John F. Heuer, Nr. 4318 Sheridan Road, Präsident der Peter Hand Brewing Co., dem Mayor Harrison eine Bittschrift. In dieser wird darauf hingewiesen, daß die Sicherheitszustände in jenen Stadtteilen alles zu wünschen übrig lassen, und Frauen und Mädchen nach Eintritt der Dunkelheit sich überhaupt nicht mehr auf die Straße wagen, da erst kürzlich mehrere Frauen, unter Anderen Frau Josephine G. Yeaman, Nr. 4060 Sheridan Road, von Wegelagerern überfallen, mißhandelt und beraubt wurden. Das Stadtoberhaupt möge also für besseren Polizeischutz sorgen.

Die Townhallwache, zu der jene Bezirke gehören, erklärt, daß sie für die trostlosen Zustände nicht verantwortlich gehalten werden könnte, da Polizeichef McWeeny die Zahl der ihr unterstellten Polizisten von 90 auf 65 herabgesetzt habe.

Der Telegraphist F. P. Meade bezog gestern seine neue Wohnung, Nr. 5935 Wabash Ave. Kaum war er Abends zum Dienst gegangen, als Einbrecher seinem neuen Heim einen Besuch abstatteten und einen Diamantring im Werte von $250, eine goldene Uhr nebst Kette und $25 in Baar stahlen. Von den Dieben fehlt jede Spur.

Ein gutgekleideter junger Mann versuchte gestern Abend in die Wohnung von Edward Rice, Nr. 1447 Dearborn Ave., einzubrechen, wurde aber verscheucht, ehe er sein Vorhaben hatte ausführen können.

Der Fluch des Geldes.

Der Barbier Michael Kane hatte kürzlich $5000 geerbt. Mittwoch Abend zechte er in einer Witschaft in Joliet, prahlte mit seinem Gelde und zeigte es Jedem, der es sehen wollte. Gestern wurde seine Leiche aus dem Desplainesfluß gezogen. Der Mann war allem Anscheine nach von Räubern überfallen worden, die ihm nach erbittertem Kampfe den Schädel eingeschlagen und ihn dann in den Fluß geworfen haben.

Gut aufgehoben.

Die seit Montag vermißte 17jährige Stenographin Charlotte Pearce hatte bekanntlich ihrer im Revere House wohnhaften Mutter schriftlich mitgeteilt, daß sie sich das Leben nehmen werde. Diese Drohung hat sie nicht ausgeführt. Sie befindet sich wohl und munter bei ihrer Großmutter in Waukesha, wo sie gestern aufgestöbert wurde. Auf Befragen erklärte sie, daß ihr das Leben im Hotel verleidet sei. Ihre Mutter hat sich entschlossen, sie bei der Großmutter zu lassen.

Kurze Freude.

Polizeichef Shaffer von Evanston verhaftete gestern Nachmittag einen Mann, der angeblich in Rosenbergs Allerhandladen, Nr. 818 Davis Str., drei Paar Hosenträger gestohlen hatte. Während des Transports nach der Wache riß der Häftling sich von ihm los und stürmte davon. Shaffer nahm seine Verfolgung auf und fing ihn nach aufregender Hatz, in deren Verlauf er ihm drei Schüsse nachgesandt hatte, auch wieder ein.

Der Häftling behauptet, Edmund Dickerson zu heißen und in Chicago zu wohnen. Richter Boyer, dem er vorgeführt wurde, hat die Verhandlung auf den 12. Mai verschoben.

Untersuchung eingeleitet.

Vor der Wirtschaft Nr. 5 S. Halsted Straße wurde heute zu früher Morgenstunde ein Mann bewußtlos aufgefunden. Die Polizei schaffte ihn nach dem Countyhospital, wo festgestellt wurde, daß er einen Schädelbruch erlitten hat. Sein Zustand wird als nahezu hoffnungslos bezeichnet. In seinen Taschen wurde Nichts gefunden, das eine Feststellung seiner Personalien ermöglicht hätte.

Der Mann ist etwa 45 Jahre alt, sechs Fuß groß und wiegt 175 Pfund. Er trug einen blauen Anzug und einen grauen, weichen Filzhut. In seinem Besitze fand man eine Brille, einen Rosenkranz und 50 Cents. Die Polizei ermittelte angeblich, daß er in der Wirtschaft gezecht hatte und, als der Schankwärter ihm die Tür wies, hinaustaumelte, hinfiel und mit dem Kopf auf die steinernen Treppenstufen aufschlug.

Sinnlos betrunken und zerschunden und verbeult wurde auf dem Bürgersteig an W. Madison und Desplaines Str. der 68jährige Philipp Morrisey, Nr. 18 S. Halsted Str., aufgefunden. Auch er hat Aufnahme im Countyhospital gefunden. Als er dort zu sich kam, vermochte er nur anzugeben, daß er in einer Wirtschaft an W. Madison Str. gezecht habe. Was ihm zustieß, nachdem er sich auf den Heimweg machte, wisse er nicht.

— Durch seinen erfolgreichen Tausendmeilenflug von Biarritz, Südfrankreich, nach Kollum, Holland, gewann der französische Aviatiker Ernst Guillaux einen Preis von 50,000 Franken und den Pommerypokal.

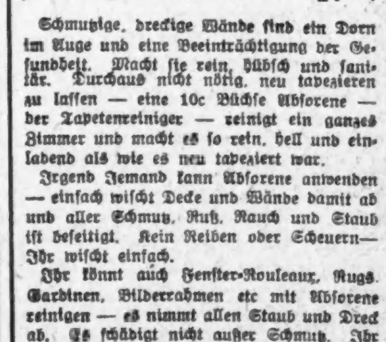

Schmutzige Wände gereinigt für 10 Cts.

Schmutzige, dreckige Wände sind ein Dorn im Auge und eine Beeinträchtigung der Gesundheit. Macht sie rein, hübsch und sanitär. Durchaus nicht nötig, neu tapezieren zu lassen — eine 10c Büchse Absorene — der Tapetenreiniger — reinigt ein ganzes Zimmer und macht es so rein, hell und einladend als wie es neu tapeziert war.

Irgend Jemand kann Absorene anwenden — einfach wischt Decke und Wände damit ab und aller Schmutz, Ruß, Rauch und Staub ist beseitigt. Kein Reiben oder Scheuern— Ihr wischt einfach.

Ihr könnt auch Fenster-Rouleaux, Rugs, Gardinen, Bilderrahmen etc mit Absorene reinigen — es nimmt allen Staub und Dreck ab. Es schädigt nicht auser Schmutz. Ihr könnt die zartesten Gewebe damit reinigen, ohne befürchten zu müssen, sie im Geringsten zu beschädigen.

Absorene ist gebrauchsfertig — kein Mischen oder Fertigmachen oder nachheriges Reinmachen; es hinterläßt keinen Schmutz oder Abfall.

Holt eine Büchse Absorene heute. Zu verkaufen bei jedem Farben-, Eisenwaaren- oder Tapetenhändler. Es kostet nur 10c und erspart Euch viele Dollars.

Absorene Mfg. Co.,
St. Louis, Mo.

BOSTON STORE
STATE MADISON AND DEARBORN STS

Tapeten

(Neunter Floor—State Str.)

Tapeten billiger als je vorher, um sie schnell aufzuräumen.

Hübsche helle Tapeten, Rolle....2c
Passende Borders für die obigen, die Yard nur **2c**

Dunkle und mittelfarbige Tapeten für Zimmer und Korridore, wert 10c, Samstag, Rolle.... **7c**

Genug einfache Oatmeal Tapeten für ein 12 bei 14 Parlor oder Eßzimmer .... 9 Rollen grüne, braune oder lohfarbige Tapeten 6 Rollen Moire Ceiling. 18 Yards Cutout Blumen- od. Frucht-Border — **2.49** wert $4.00

Hübsche zweitönige Tapeten, neueste Farben und Entwürfe, — einige Duplex Oatmeal; — wert bis 28c, spez. die Rolle......... **17c**

Tapezieren — Beste Arbeit — Die niedrigsten Preise.

E. STRASSBURGER, Optiker
2630 LINCOLN AVE.

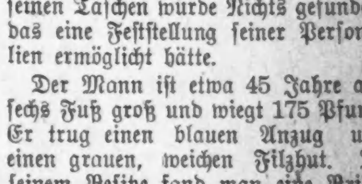

Augengläser von $1.50 an.

FIRMSETT die neuesten Augengläser u. Brillen ohne Schrauben. Brechen nicht, werden nicht locker. — Auch Sonntags von 9 bis 12 Uhr.

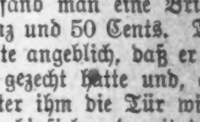

Telegraphische Depeschen.

Geliefert von der "Associated Press".

Inland.

Amerikanischer Friedenskongreß.

St. Louis, 1. Mai. Wie angekündigt, trat hier der 4. Amerikanische Friedenskongreß zu dreitägigen Sitzungen zusammen.

Delegaten von allen Teilen des Landes hatten sich eingefunden.

Andrew Carnegie hielt in der ersten Sitzung die Hauptrede.

Ueber „Die jetzigen Forderungen der Friedensbewegung" sprach Benjamin F. Trueblood, Sekretär der Amerikanischen Friedensgesellschaft. Er drang darauf, daß die Ver. Staaten den Vortritt in der Erziehung eines Abrüstungsübereinkommens unter den Nationen übernehmen sollten.

Telegraphische Notizen.

Inland.

— W. J. Ranney, Oberclerk im Auditorsbüro der Santafebahn zu Los Angeles, Kal., wurde unter der Anklage verhaftet, in 6 Jahren über $60,000 unterschlagen zu haben.

— 21 der überlebenden amerikanischen Offiziere, die unter Admiral Dewey in der Seeschlacht vor Manila kämpften, hielten zum Jahrestage ein Bankett in Washington ab. Admiral Dewey trug ein Gedicht vor.

— In New York verheiratete sich Mercedes Madero, die junge Schwester des ermordeten mexikanischen Präsidenten, mit Antonino Canalijo, seinerzeit Mitglied des mexikanischen Kongresses aus Niederkalifornien.

— Einem „Crank" Namens Alfred L. Wood gelang es, in den Hauptkorridor des Weißen Hauses zu gelangen, und er wollte durchaus den Präsidenten Wilson sehen. Wird jetzt in einem Hospital auf seinen Geisteszustand untersucht.

— In einer Wirtschaft zu Joliet, Ill., ließ der Barbier Michael Kane $5000 sehen, die er von seinem Vater geerbt hatte, — wenige Stunden später wurde seine Leiche, mit eingeschlagenem Schädel, im Desplainesfluß gefunden.

— Im Tierpark nördlich von Springfield, Ill., fand man die Leiche des Hotelbesitzers Henry Engelknecht von Pana, Ill. Er hatte Selbstmord mit Gift begangen, — vermutlich weil seine Gattin eine Scheidungsklage gegen ihn eingeleitet hatte.

— Frau E. D. Mickle in Milwaukee, welche Frl. Annette C. Meyers, die „Seelenhälfte" ihres Gatten, vor dem Rathause durchprügelte, wurde vom Richter Neelen freigesprochen, — und außerdem wies der Richter Frl. Meyers aus der Stadt, mit nur fünfstündiger Frist.

— Gouverneur Walter F. Clark von Alaska belegte die, von der Territorialgesetzgebung einstimmig angenommene Vorlage, welche sich gegen japanische Fischerleute richtet, mit seinem Veto. Die Legislatur ging nach Hause, ohne einen Versuch zu machen, das Veto zu überstimmen.

— Präs. Wilson hielt in Newark und in Elizabeth, N. J., politische Reden gegen die „Alte Bande von New Jersey" und spricht heute vor Mitgliedern der New Jerseyer Legislatur. Er betonte, daß er, obwohl es sich anscheinend nur um örtliche Fragen handle, im Interesse der ganzen Nation spreche.

— Gestrige Baseballspiele: „National League" — Chicago 4, Cincinnati 8; Pittsburg 7, St. Louis 9; Philadelphia 1, New York 0; Brooklyn 4, Boston 2. „American League" — Detroit 5, Chicago 8; St. Louis 1, Cleveland 3; Boston 8, Washington 2; New York 2, Philadelphia 4.

— Im Gegensatz zu den Ausführungen der Redner auf dem Amerikan. Friedenskongreß in St. Louis, erklärten zwei Delegaten die Abrüstungstheorie für undurchführbar: Henry A. Dadmun (welcher Sekretär der Armee- und Flottenliga ist) und Andrew B. Humphrey (Sekretär der Amer. Friedens- und Schiedsgerichtsliga.)

Dr. Carter kurirt schielende Augen in einer einmaligen Behandlung wie auch Flecken auf den Augen u. schwache Sehkraft, ohne Schmerzen oder Messer. Kopfschmerzen, Nervosität, Kurz- u. Weitsichtigkeit, Augen-Entzündungen usw. können durch meine spezielle neue Behandlung oder durch genau dem Auge angepaßte Brillen geheilt werden.

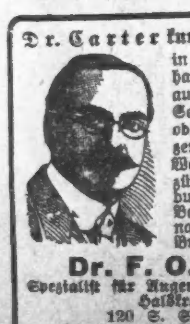

Dr. F. O. CARTER,
Spezialist für Augen-, Ohren-, Nasen- und Halskrankheiten.
120 S. State Str., eine Türe nördlich von „The Fair."
Sprechstunden: 9—5 tägl.; 10—2 Sonntag.

Abendpost

Erscheint täglich, ausgenommen Sonntags.
Herausgeber: THE ABENDPOST COMPANY.

„Abendpost"-Gebäude, 101-103 S. Fifth Ave. Nahe Monroe Straße.
CHICAGO - - - ILLINOIS.

TELEPHON: Private Exchange 1498 Main. Automatic 53-356.

Preis jeder Nummer, frei ins Haus geliefert, 1 Cent
Preis der Sonntagpost .... 2 Cents
Jährlich, im Voraus bezahlt, in den Ver. Staaten, portofrei $3.00
Mit Sonntagpost $4.00

Entered as Second Class Matter September 9th, 1888, at the Post Office at Chicago, Illinois, under Act of March 3d, 1879.

Nikitas Bluff.

Zur Spatzenjagd sind auch nach der Ansicht der Botschafterkonferenz in London keine Kanonen erforderlich. Sie sieht wohl ein, daß „Europa" sich entweder lächerlich machen, oder ein ganz ungerechtfertigtes Mitgefühl für den Zaunkönig Nikita erwecken würde, wenn es mit seinen vereinigten Machtmitteln gegen den Sperlingsstaat Montenegro vorginge. Das ist schon deshalb überflüssig, weil soeben Rußland, auf das doch Nikita im Stillen immer noch gezählt haben muß, in Cettinje eine ganz unzweideutige Warnungsnote hat abgeben lassen. Väterchen hat „dem einzigen Freunde" seines verstorbenen Vaters auf den Kopf zu gesagt, daß er sein Land zugrunde richten wird, wenn er auch weiterhin darauf besteht, Skutari unter allen Umständen festzuhalten. Wenn aber Rußland an den Londoner Beschlüssen nicht rütteln lassen will, so wird es selbst der gesammte Balkanbund nicht wagen, ihnen den Gehorsam zu verweigern. Man kann es dem alten Nikolaus ruhig gestatten, sein Gesicht zu retten, oder wie man hierzulande sagt, sich einen weichen Platz zum Hinfallen auszusuchen. Obwohl er als „Bluffer" nicht seines Gleichen hat, wird er endlich und schließlich gestehen müssen, daß er mit seinen schlechten Karten das Spiel niemals gewinnen konnte.

Das unabhängige Fürstentum oder Königreich Albanien wird unzweifelhaft ins Leben treten und Skutari zur Hauptstadt erhalten. Es wird auch nicht von dem Türkengeneral Essad Pascha regiert werden, den Nikita mit seinem ganzen Heere unbehelligt aus Skutari hat abziehen lassen, damit er sich selbst zum Herrscher über Albanien ausrufen und den Mächten einen Strich durch die Rechnung machen könne. Da die Albaner den witzigen Pascha bis jetzt nicht anerkannt haben und wahrscheinlich überhaupt von keinem Türken regiert sein wollen, so wird der vermeintlich schlaue Schachzug Nikitas sich als ein überaus törichter Einfall entpuppen. Schon die bloße Andeutung, daß der Narrenstreich von der russischen Diplomatie ausgeheckt worden sein möge, hat Rußland in Zorn versetzt und die erwähnte ernstliche Verwarnung nach sich gezogen. Weiterhin aber haben die Winkelzüge Nikitas bei allen Mächten den Vorsatz befestigt, den sofortigen Friedensschluß zwischen der Türkei und den Balkanvölkern zu erzwingen und die Friedensbedingungen selbst vorzuschreiben. Man will es nicht mehr auf „Zwischenfälle" ankommen lassen, durch welche die mühsam erhaltene Einigkeit Europas einen Stoß erleiden könnte.

Die englisch-amerikanische Presse, die sich über die „Vergewaltigung" Montenegros aufregt, hat wohl nie gewußt oder schon vergessen, daß der Türkei ihr Besitzstand von den Großmächten gewährleistet worden war. Sie erinnert sich vielleicht auch nicht mehr daran, daß der Balkanbund zu Beginn des „heiligen" Krieges feierlich versicherte, er würde keine Gebietseroberungen zu machen versuchen, sondern nur die christlichen Untertanen des Sultans von ihrem unerträglichen Joche befreien. Wenn er nun, diesen Beteuerungen zum Trotze, fast die ganze europäische Türkei überschlucken will, so hat doch sicherlich Europa ein Wörtchen hineinzureden. Insbesondere muß es die Einsprüche Oesterreich-Ungarns berücksichtigen, dem es durchaus nicht gleichgiltig sein kann, daß es statt eines harmlosen Nachbars einen sehr gefährlichen erhalten wird. Soll die Doppelmonarchie nicht selbst Schutzmaßregeln ergreifen, die einen Streit mit Rußland herbeiführen und in weiterer Folge den europäischen Frieden gefährden könnten, so muß Europa ihr einen „Pufferstaat" schaffen. Deshalb haben alle sechs Großmächte beschlossen, Albanien nicht unter die Serben, Bulgaren und Montenegriner verteilen zu lassen, sondern als selbständiges Fürstentum zu begründen. Wenn aber Montenegro trotzdem ein Stück von Albanien abreißen dürfte, so würden auch Serbien und Bulgarien dasselbe Recht beanspruchen, und der Beschluß der Mächte würde zum Gespötte werden. Daß Montenegro so „große Opfer" gebracht hat, um Skutari einzunehmen, ist seine eigene Schuld. Es war ihm schon vor vielen Wochen befohlen worden, die Belagerung aufzuheben, da es Skutari doch nicht würde behalten dürfen. Soll der Eigenwille Nikitas über ganz Europa triumphiren, und seine Großmannssucht den europäischen Frieden in's Wanken bringen dürfen? Die Auffassung der englisch-amerikanischen Presse ist denn doch gar zu kindlich.

Klärung.

Endlich fängt es an zu tagen. Die Verkehrsfrage beginnt sich zu klären. Die Nebel kühner Wünsche, bezw. die von selbstischer Interessenpolitik erzeugten Rauchschwaden, beginnen sich zu zerteilen und man fängt an, klarer zu sehen und zu erkennen, was möglichst schnelle Besserung verspricht, erreichbar und demnach zu tun ist.

Der große Verschmelzungsplan scheint durch den Stadtratsausschuß für das städtische Verkehrswesen endgiltig abgetan. Gleichfalls abgetan ist der Gedanke an ein großes „unabhängiges" Subwaysystem. Denn es wird so wenig möglich sein, auf Erteilung einer höchstens zwanzig Jahre giltigen Gerechtsame hin Privatkapital zur Höhe von nahezu 150 Millionen Dollars dafür zu interessiren, wie wie es voraussichtlich, oder zugestandenermaßen, unmöglich ist, unter einem so kurzfristigen „Freibrief" die derzeitigen Verkehrsgesellschaften und das hinter ihnen stehende Kapital zur Durchführung des „Merger"-Planes zu bewegen; und die Stadt ist nicht in der Lage, jenen großen Plan mit eigenen Mitteln durchführen zu können, noch die derzeitigen Verkehrsgesellschaften auszukaufen. Sie würde es wohl auch nicht tun, wenn es ihr möglich wäre. Denn es ist noch sehr die Frage, ob dergleichen ratsam wäre, und notwendig ist keines von beiden.

Notwendig ist, daß irgend etwas und alles das geschehe, was möglichst schnelle — sofortige! — Besserung der Verkehrsverhältnisse verspricht, und das könnte weder für den Verschmelzungsplan der Gesellschaften und der städtischen Administration, bezw. der nach, in die Millionen gehenden „Promoter"-Kommissionen trachtenden Finanzgenies, behauptet werden, noch für den unabhängigen Subway-Plan von Mayor Harrisons Hafen- und Subwaykommission. Beide Pläne schauen in die Ferne, wollen für die spätere Zukunft Sorge tragen und übersehen das Naheliegende und Notwendige. Beide würden, wenn angenommen, die derzeitige Lage zunächst auf längere Zeit nur noch verschlimmern.

Die Administration scheint das zwar noch nicht erkannt zu haben, oder nicht sehen zu wollen, aber im Stadtrat fängt man an, klarer zu sehen, bezw. zu erkennen, daß es nachgerade höchste Zeit ist, vom Reden und Planen zum Handeln überzugehen. Und wenn es noch eines Beweises bedurfte, daß das Publikum ungeduldig entschlossenes Vorgehen auf dem natürlichen und gebotenen Wege fordert, so wird der dadurch gestellt, daß das vornehmste Chicagoer Glied der anglo-amerikanischen Presse, die sich so gern als Spiegel der öffentlichen Meinung bezeichnet, anfängt, in der Verkehrsfrage „deutsch" zu sprechen.

Alderman Fisher von der 32. Ward, Mitglied des Verkehrsausschusses, erklärte, er werde am Montag im Stadtrat den Antrag stellen, die Verhandlungen behufs Verschmelzung der beiden Flachbahngesellschaften wieder aufzunehmen — ohne Rücksicht auf die Hochbahngesellschaft. Er meinte, wenn die Flachbahngesellschaften zu einer Gesellschaft verschmolzen und in einheitlichem Betrieb sein würden, dann würde eine Neuordnung und Mehrung der Durchlinien nicht nur leicht, sondern selbstverständlich sein, und wenn dazu der von den Ordinanzen von 1907 vorgesehene „Down town Subway" (für den das nötige Geld zur Hand ist) erbaut würde, dann würde dadurch den gegenwärtigen unleidlichen Zuständen zu sehr großem Teile abgeholfen werden. Die Chicago Tribune aber brachte gestern als Leitartikel in fetter Schrift und gesperrtem Satze die Erklärung: „Chicago muß das Durchlegen der Hochbahnlinien erlangen. Es macht nichts aus, welche andere Abhilfe für die Zukunft vorgeschlagen ist, diese Abhilfe muß für die Gegenwart gewonnen werden. Der Ueberandrang ist schmachvoll; entsprechende Dienstleistung ist ausgeschlossen; nicht einmal die Bequemlichkeiten von Viehzügen können erlangt werden, so lange vier Hochbahngesellschaften, die finanziell verschmolzen, aber getrennt im Betrieb sind, fortfahren, Züge über eine überlastete und überfüllte Schleife zu schieben und sie dann den Weg zurückzuschicken, den sie kamen... Nach Durchlegung der Linien wird natürlich nur ein Fahrgeld erhoben werden können. Das Bedürfniß ist eine Notwendigkeit. Die Hochbahnen müssen als eine Bahn betrieben werden."

Das alles ist so offensichtlich wahr, daß jegliche Meinungsverschiedenheit darüber ausgeschlossen erscheint, und wurde an dieser Stelle schon so oft gesagt und begründet, daß es nicht nötig sein wird, jetzt wieder des Näheren darauf einzugehen. Das wäre auch insofern überflüssig, als jetzt auch für Andere das Fragen nach dem Wie? ein überwundener Standpunkt zu sein scheint. Es wird gemeldet, daß der Vorsitzende des Verkehrsausschusses des Stadtrats heute die Vertreter der Hochbahngesellschaften fragen will, warum sie die versprochene Durchlegung der Linien nicht in die Wege leiteten, und daß der Staatsanwalt Hoyne neuerdings suchen wird, eine gerichtliche Verurteilung der Hochbahnschleife zu erlangen. Damit ist zwar noch nichts erreicht. Wir haben gerade in dieser Frage mehr als genug die böse Erfahrung machen müssen, daß Versprechen oft nur gemacht werden, die öffentliche Meinung zu beruhigen, oder zu täuschen, und auf geharnischte Kriegserklärungen oft schwächlichstes Zurückweichen, und schicksalergebenes Schweigen folgt, aber es läßt doch hoffen! Es ist gewiß, daß ein Enttäuschen dieser neuen Hoffnung den maßgebenden Herrschaften sehr schlecht bekommen wird und ist anzunehmen, daß sie das ahnen.

CASTORIA

für Säuglinge und Kinder.

Die Sorte, Die Ihr Immer Gekauft Habt

Trägt die Unterschrift von Chas. H. Fletcher

Großreinmachen.

Und wieder drückt sich Mutter Chicago die Hausfrauenhaube auf das Haar, holt aus der Ecke den großen Besen und beginnt, mit Energie und Begeisterung, das alljährliche Großreinemachen. Die jungen Sprossen gehen der Mutter eifrig zur Hand und helfen kehren und fegen, schruppen und putzen, auf daß das Haus rein werde. Binnen einer Woche ist das Werk vollendet, der Besen wandert wieder in die Ecke, Mutter Chicago bindet ihr Haar und zeigt das Haus den Freunden: „Seht, wie fein und lieblich!" — —

Soviel rechter Bürgersinn sich damit auch dartut, daß die Bewohner freiwillig und gern die Pflicht des Reinemachens auf sich nehmen, es wäre doch nicht nötig, dieses kuriose Jahresaufräumen dem Einzelnen aufzuhängen, wenn das städtische Reinigungssystem annähernd seine Schuldigkeit täte. Was die Abfallwagen über die Grenzen der Stadt schaffen, ist nicht alles das, was an Schutt und Haushaltsresten herumliegt; so vieles bleibt noch übrig, was einfach vergessen, übersehen oder aus Nachlässigkeit liegen gelassen wird. Denn wäre die städtische Arbeitsleistung so, wie sie sein sollte, dann wäre das Großreinemachen überhaupt nicht notwendig. Dann wäre die Bürgerschaft nicht gezwungen, selbst Hand anzulegen, um den binnen eines Jahres aufgehäuften Schmutz zu entfernen. Dann wäre die Stadt das ganze Jahr rein und nicht in den restlichen 51 Wochen ein Drecknest — mit Verlaub! —

Die ehrende Aufgabe, zur Verschönerung der Stadt auf diesem Gebiete beizutragen und dem versagenden städtischen Reinigungssystem helfend unter die Arme zu greifen, hat man, wie üblich, wieder den Kindern übertragen. Man kann es nicht einen Appell an deren „Liebe zur Heimatstadt" nennen. Daß dem Aufruf so freudig und allgemein Folge geleistet wird, ist vielmehr der kindliche Enthusiasmus und Stolz darüber, daß man ihnen ein Werk überträgt, mit dem die Erwachsenen nicht fertig werden. Und diese kindliche Begeisterung läßt Tausende von kleinen Händen und Füßen rege werden, Mutter Chicago das Haus rein zu machen. Die an sich so wenig angenehme Arbeit wird mit Jubel übernommen und mit Hallo zu Ende geführt.

Es ist ein nettes Bild, wie das große Chicago seine „Youngsters" zur Hausarbeit herannimmt und zur Reinlichkeit erziehen will. Aber dieses glückliche Familienbild hat eine weniger leuchtende Rückseite. Drehen wirs um!

Man kennt die schmutzstarrenden und mit Bergen von Abfall anmutig verzierten Gassen und Plätze gewisser Stadtteile, und doch vergegenwärtigt man sich nicht, was es eigentlich heißt, in diese Atmosphäre von Staub und Verwesung die Kinder zu schicken. Deren Gesundheit, vor allem ihre Lungen sind noch nicht so wetterfest, wie die der Erwachsenen. Jedes Organ ihres Körpers ist noch in der Entwicklung, im Aufbau begriffen. Wie gefährlich ist es für die junge Brust, mehrere Tage in diesem Schmutz zu leben und die mit Krankheitserregern aller Art geschwängerte Luft einzuatmen. Man sieht unseren hoffnungsvollen Nachwuchs mit wütender Begeisterung in den Staubwolken arbeiten und freut sich daran. Daß diese aufopfernde Tätigkeit der zukünftigen Bürger vielleicht in manchem von ihnen den Keim zu Krankheit und Siechtum legt, daran denkt man nicht. Den Männern der städtischen Reinigung ist es anzusehen, daß sie sich an das Leben in Schmutz und Staub gewöhnt haben, ihrer Gesundheit schadet es — in den meisten Fällen — nicht mehr, sie kann einen Puff vertragen. Aber bei den Kindern steht es anders. Der Körper des Kindes ist noch wie eine aufbrechende Blume. Gift und Krankheitskeime werden ebenso gierig aufgenommen wie reine Luft und Sonnenschein. Und dann sollen die jungen Kräfte des sich bildenden Menschen all das Gift unschädlich machen!

Und sehen wir uns diese jungen Krieger gegen Schmutz und Kot näher an, so sind es doch nur die Kinder der Mittelklasse und vor allem der armen Bevölkerung, die sich der schweren Aufgabe unterziehen. Kein Kind der Wohlhabenden wird, so gern es sich vielleicht seinen Genossen und Genossinnen anschließen möchte, von der Mutter die Erlaubniß bekommen, für wenige Tage mit im Schmutz zu wühlen.

Darum ist es auch hier nur die ärmere Einwohnerschaft, die der lebendigen Gefahr der Krankheitsübertragung und Vergiftung gedankenlos ausgesetzt wird.

Wenn es nun einmal nicht anders geht und das städtische Reinigungssystem sich nicht soweit verbessern läßt, daß dieses Großreinemachen durch die Bürgerschaft selbst als unnötig in Wegfall kommen kann, dann sollte man diese Arbeit auch bezahlen! Erstens kommt es fast ausschließlich der armen Bevölkerung zu Gute, und zweitens ist das Geld ja da. Wenn soviele Tausende von Dollars jährlich für Reinhalten der Straßen und Plätze verwendet werden und damit doch nur eine ungenügende Arbeit bezahlt wird, dann sind ein paar Tausende nicht verschwendet, die für ehrliche Arbeit ausgegeben wurden und in die Taschen der Armen fließen. Die Kinder sind mit Pennies zufrieden, und das Loch im Stadtsäckel würde nicht groß werden.

Und was hilft die Woche des Großreinemachens eigentlich? Die Erfahrung lehrt, daß in den Wochen vorher besonders eifrig für Aufhäufung von Schmutz und Abfall gesorgt wird, denn — die Reinigungswoche steht ja vor der Tür! Da kommts auf etwas mehr oder weniger auch nicht an. Und hinterher? Die nachlässigen Gewohnheiten vieler Hausfrauen lassen sich nicht so leicht wieder ablegen, wie sie angenommen wurden. Es ist ja so bequem, alles einfach auf der Gasse, im Hof hinzuwerfen. Warum soll man sich quälen? —

So kommt es denn ganz natürlich, daß binnen weniger Wochen Alles wieder beim Alten ist, und die Stadt wieder dasselbe Drecknest ist — mit Verlaub! —, das sie vorher war. —

THE STERN CLOTHING CO.

Der grösste Kleider-Laden der Nordseite

North Avenue und Larrabee Strasse

Feine Kammgarn-Anzüge

Garantirte $20.00 Werte

$15.00

Ihr könnt wirklich Euren neuen Anzug bei Stern's für $15 kaufen und sicher sein, daß er $20 wert ist. Jeder Anzug ist elegant geschneidert, jeder Stoff ist von feinster Qualität. Wir können Euch diese Ersparnisse offeriren, weil wir in großen Quantitäten kaufen und nur die billigere Miete außerhalb der unteren Stadt bezahlen. Der spezielle Stern Frühjahrs-Anzug ist ein beachtenswerter Wert zu... $15

Freie Go-Cycle Offerte

Jeder Knabe erhält eines dieser starken, leichtlaufenden Go-Cycles frei, wenn er seinen Frühjahr-Anzug bei Stern's kauft. Es sind die feinsten Werte, die in der Stadt erhältlich sind, für............ $3.95

Und aufwärts bis zu $10.

Zur speziellen Beachtung!

In Uebereinstimmung mit den Retail-Kleiderhändlern in Chicago ist unser Laden

Offen Dienstag, Donnerstag und Samstag Abends und Sonntags bis Mittag.

Der Stern-Laden für echte Werte

Deutsches Theater BUSH TEMPLE

Clark Str. u. Chicago Ave. Tel.: Dearborn 6313
Max Hanisch, Direktor.

Nur noch 5 Vorstellungen! Heute, Freitag zum letzten Male: „Die lustige Wittwe in zweiter Ehe", Operette von Direktor Max Hanisch u. Karl von Wegern. Samstag Matinee 2¼ Uhr: „Morituri". Samstag Abend, Regie- und Abschieds-Benefiz für den Charakterkomiker Willy Diedrich: „Bis früh um Fünf". Sonntag Matinee und Abend: „Bis früh um Fünf".

Wohltätige Anstalt.

Herberge für Frauen und Kinder zum Gedächtniß von Sarah Stevenson.

Beim Countyschatzmeister wurde heute die Inkorporation der Sarah Hackett Stevenson Herberge für Frauen und Kinder angemeldet. Die Anstalt wird im Hause Nr. 3040 Calumet Ave. eingerichtet, ein von den Frauenklubs von Cook County jährlich zu wählendes Direktorium wird sie leiten. Die Anstalt soll Frauen und Kindern, welche zeitweiliger Hilfe bedürfen, Unterkunft gewähren und ihnen behilflich sein, Beschäftigung zu finden, oder sie geeigneten Anstalten zu überweisen. Das Direktorium für das erste Jahr besteht aus: Julia Booth Dickinson, Harriet L. Blakeslee, Anna M. Waren, Jessie B. Hall, Flora Gill, Mary J. R. Tyler, Laura H. Clark, Ella E. Hill, Mrs. William Doun, Lucy Waite und Charlotte A. Mills.

„Die Welt in Chicago".

Morgen Nachmittag um 1 Uhr wird im Koliseum das Unternehmen eröffnet, welches sich „Die Welt in Chicago" nennt. Um 2 Uhr wird die Eröffnungsfeier unter dem Vorsitz von Bischof William F. McDowell von der Methodistenkirche beginnen. Es sollen dann lebende Bilder aus allen Ländern, in denen die christliche Mission betrieben wird, aufgeführt werden, Bilder aus dem häuslichen Leben Indiens, von den Missionen in China, von den Gotteshäusern in vielen Ländern, von Hochzeitsgebräuchen, Reisemethoden, geselligen Vergnügungen u. s. w. Morgen Abend um 8 Uhr beginnen im Auditoriumtheater die Aufführungen von „Der Zug des Lichtes und der Finsterniß".

10c portofrei
Geschichte des deutsch-französisch. Krieges von 1870—71. — 96 Seiten.
Koelling & Klappenbach,
Buchhandlung und Schreibmaterialien
170 N. Grand Ave.

Kanada!!

das Land der Zukunft. Industrielle und landwirtschaftliche Verhältnisse und Aussichten. Spezialausgabe der Leipziger Illustr. Zeitung. Reich illustrirt mit Photographien und Farbendrucken nach Gemälden.............. 60c

A. KROCH & CO.
59 Ost Monroe Straße.
Zwischen Wabash und Michigan Avenue.

Todesanzeige.

Freunden und Bekannten die traurige Nachricht, daß mein geliebter Gatte und unser lieber Vater und Schwiegervater

Martin G. Ziemer

im Alter von 62 Jahren, 2 Monaten und 11 Tagen sanft im Herrn entschlafen ist. Die Beerdigung findet statt vom Trauerhause, 4951 Shields Ave., Sonntag Nachmittag um 1 Uhr, nach der Gethsemane Ev. Luth. Kirche, Herr Pastor J. G. Nuetzel, von da nach Oakwoods. Tiefbetrauert von:

Karolina Ziemer geb. Bonow, Gattin.
Charles, Hermann, Frank und Willie Ziemer, Söhne.
Louise, Minnie, Bertha und Margaret Ziemer, Schwiegertöchter, nebst Verwandten. frsa

Todesanzeige.

Freunden und Bekannten die traurige Nachricht, daß unsere geliebte Gattin, Mutter, Großmutter und Schwester

Louisa Schoepp geb. Wegner

am Freitag Morgen im Alter von 59 Jahren und 2 Monaten gestorben ist. Beerdigung findet statt am Sonntag Nachmittag um 2 Uhr 30 vom Trauerhause, 1816 Hammond Str., nach Graceland. Um stille Teilnahme bitten die trauernden Hinterbliebenen:

Franz Schoepp, Gatte.
Louis Schoepp und Klara Ruhling, Kinder.
Fred Schoepp, Lorin Schoepp, Herbert Ruhling, Enkel.
Meta Prasse, Schwester.

Todesanzeige.

Deutsch-Amerikaner Damen-Verein.

Den Beamten und Schwestern die traurige Nachricht, daß Schwester

Marie Schorr

am 1. Mai gestorben ist. Die Beerdigung findet statt am Samstag, den 3. Mai, 1 Uhr 30 Nm., von Rohn & Grabls Kapelle, 1244 S. Ashland Ave., nach dem Waldheim-Friedhof. Die Beamten versammeln sich um 12 Uhr 30, um der verstorbenen Schwester die letzte Ehre zu erweisen.

Elise Cramer, Präsidentin.
Emilie Wiesicke, Sekretärin, 746 Fullerton Ave.

Todesanzeige.

Deutsch-Amerikaner Damen-Verein.

Den Beamten und Schwestern die traurige Nachricht, daß Schwester

Lina Hildebrand

am 1. Mai gestorben ist. Die Beerdigung findet statt am Sonntag, den 4. Mai, um 1 Uhr 30, vom Trauerhause, 2826 N. Springfield Ave., nach dem Montrose-Friedhof. Die Beamten versammeln sich um 12 Uhr 30 in der Vereinshalle, um der verstorbenen Schwester die letzte Ehre zu erweisen.

Elise Cramer, Präsidentin.
Emilie Wiesicke, Sekretärin, 746 Fullerton Ave.

Todesanzeige.

Schiller Court Nr. 89, Tribe Ben Hur.

Beamten und Mitgliedern zur Nachricht, daß Schwester

Maria Schorr

gestorben ist. Beerdigung findet statt Samstag, den 3. Mai, von Rohn & Grabls Kapelle, 1244 S. Ashland Ave., um 1 Uhr Nachm., nach dem Waldheim-Friedhof. Die Beamten versammeln sich punkt 12 Uhr 30 in der Logenhalle, um der verstorbenen Schwester die letzte Ehre zu erweisen. In T. B. H.:

William Ruse, Chief.
Augusta Meise, Scribe.

Todesanzeige.

Freunden und Bekannten die traurige Nachricht, daß unser lieber Gatte, Vater und Bruder

Louis W. Ny

am 29. April 1913 in Crown Point, Ind., gestorben ist. Beerdigung am Sonntag, den 4. Mai, um 2 Uhr Nachm., von Buschers Kapelle, 1554 Wells Str. Die trauernden Hinterbliebenen:

Margaret Ny, Gattin.
Ruth und Anna, Töchter.
Frau George Glöckler und Frau Frank Hartman, Schwestern. frsa

Todesanzeige.

Freunden und Bekannten die traurige Nachricht, daß unsere liebe Mutter

Aloysia Dommermuth

(geliebte Gattin des verstorb. Jakob Dommermuth) gestorben ist. Beerdigung Montag, den 5. Mai, um 9:30 Vorm., vom Trauerhause, 3125 N. California Ave., nach der Francis Xavier Kirche, wo feierliches Requiem-Hochamt zelebrirt wird, von dort mit Kutschen nach dem St. Bonifazius-Friedhof. Mitglied der St. Francis of Assisi Court Nr. 44, W. C. O. F. Die trauernden Hinterbliebenen:

Frau Charles Bilstein, Frau Michael Naumes, Mary, Margaret, Pauline, Rev. William und Peter Dommermuth, Kinder. frsa

Todesanzeige.

Freunden und Bekannten die traurige Nachricht, daß unsere geliebte Gattin und Mutter

Augusta Boehm

am 29. April im Alter von 63 Jahren gestorben ist. Beerdigung Samstag, den 3. Mai, um 1:30 Nachm., vom Trauerhause, 1915 N. Francisco Ave., nach der Christuskirche an Humboldt und McLean Str., von dort mit Kutschen nach dem St. Lukas-Friedhof. Die trauernden Hinterbliebenen:

August Boehm, Gatte.
Frau Ernest Barkhaus, Frau J. Peters, Frau John Gadow, Frau Ludwig Gielow, Emil A. u. August W. Boehm, Kinder. dsr

Todesanzeige.

Freunden und Bekannten die traurige Nachricht, daß mein lieber Gatte und unser lieber Bruder

Friedrich Radtfang

im Alter von 70 Jahren, 4 Monaten und 11 Tagen plötzlich gestorben ist. Die Beerdigung findet statt am Samstag, den 3. Mai, 10 Uhr Vorm., vom Trauerhause, 2714 Farrell Str., nach Concordia. Um stille Teilnahme bitten die trauernden Hinterbliebenen:

Louise Radtfang, Gattin.
Anna Fork, Schwester.
Ida Rick, Tochter.
Elsie Rick, Enkelin. dsr

Todesanzeige.

Freundschafts-Loge 72, D. O. H., Hertha-Grad.

Den Schwestern hiermit die traurige Nachricht, daß Schwester

Lina Hildebrand

gestorben ist. Die Beerdigung findet statt am 4. Mai, Nachmittags 1½ Uhr, nach dem Montrose-Friedhof, vom Trauerhause, 2826 N. Springfield Ave. Die Beamten versammeln sich um 12½ Uhr in der Logenhalle, um der verstorbenen die letzte Ehre zu erweisen.

Dora Bösenberg, O. B.
Emilie Hanstich, Sekretärin, 2010 W. Chicago Ave.

Todesanzeige.

Fortuna Frauen-Verein.

Den Beamten und Mitgliedern die traurige Nachricht, daß Schwester

Maria Schorr

gestorben ist. Die Beerdigung findet statt am Samstag, den 3. Mai, Nachm. ½ 2 Uhr, von Rohn & Grabls Kapelle, 1244 S. Ashland Ave., nach Waldheim. Die Mitglieder sind ersucht der verstorbenen Schwester die letzte Ehre zu erweisen.

Elise Cramer, Präsidentin.
Anna Gutmann, Sekr.

Todesanzeige.

Freunden und Bekannten die traurige Nachricht, daß unser lieber Gatte und Vater

Franz J. Brinke

4205 Hirsch Str., im Alter von 65 Jahren gestorben ist. Beerdigung Montag Vormittag um 11 Uhr von Hochsteiers Kapelle, 2410 North Ave., nach dem Montrose-Friedhof. Die trauernden Hinterbliebenen:

Theresa Brinke, Gatte.
Rudolph A., Frank J., Fred W. und Walter A., Kinder. frsa

Todesanzeige.

Deutscher Verein der Westseite.

Den Beamten und Mitgliedern zur Nachricht, daß Schwester

Marie Schorr

gestorben ist. Die Beerdigung findet statt am Samstag, den 3. Mai, um 1:30 Nachm., von Rohn & Grabls Kapelle, 1244 Ashland Ave., nach Waldheim. Die Beamten versammeln sich um 1 Uhr in der Halle.

Elisabeth Leemhuis, Präsidentin.
Marie Schäfer, Sekretärin.

Todesanzeige.

Freunden und Bekannten die traurige Nachricht, daß es dem lieben Gott gefallen hat, unsere liebe Mutter und Großmutter

Sophia Pöhler

im Glauben an ihren Heiland zu sich zu nehmen, im Alter von 65 Jahren, 8 Monaten und 2 Tagen. Die Beerdigung findet statt am Sonntag Nachmittag um 1 Uhr vom Hause ihrer Tochter, Bertha Abendroth, 4834 St. Anthonys Court, nach der St. Philippuskirche an Oakley und Lawrence Ave., von dort nach Rosehill.

Die trauernden Hinterbliebenen.
Gus. Ruhling, Schwiegersohn.
Agnes Schoepp, Schwiegertochter.

Nun hab' ich überwunden
Kreuz, Leiden, Angst und Not,
Durch seine heilig fünf Wunden
Bin ich versöhnt mit Gott. frsa

Todesanzeige.

Freunden und Bekannten die traurige Nachricht, daß meine geliebte Gattin und unsere liebe Mutter

Lena Hildebrand

nach kurzem schwerem Leiden am Donnerstag Morgen um 8 Uhr entschlafen ist. Die Beerdigung findet statt am Sonntag, den 4. Mai, um 1 Uhr 30, vom Trauerhause, 2826 N. Springfield Ave., nach dem Montrose-Friedhof. Um stille Teilnahme bitten die trauernden Hinterbliebenen:

Paul Hildebrand, Gatte.
William, Fred, Emma, Charles, Katherine Beckman, Ida Hildebrand, Kinder.
James Walsh, Schwiegersohn.

Mitglied der Freundschaft Loge 72, D. O. H. und des Deutsch-Amerikaner Damen-Verein.

Todesanzeige.

Isabella Deutscher Frauen-Verein.

Beamten und Mitgliedern die traurige Nachricht, daß Schwester

Marie Schorr

gestorben ist. Die Beerdigung findet statt am Samstag, den 3. Mai, um 1 Uhr 30, von Rohn & Grabls Kapelle, 1244 S. Ashland Ave., nach Waldheim. Die Beamten versammeln sich um 12 Uhr 45 in der Vereinshalle, um der verstorbenen Schwester die letzte Ehre zu erweisen. Um stilles Beileid bitten:

Klara Maisse, Präsidentin.
Alma Lynch, Sekretärin.

Todesanzeige.

Allemania Frauen-Verein.

Den Beamten und Schwestern die traurige Nachricht, daß Schwester

Maria Schorr

gestorben ist. Die Beerdigung findet statt am Samstag, den 3. Mai 1913, Nachm. 1 Uhr 30, von Rohn & Grabls Kapelle, 1244 S. Ashland Ave., nach dem Waldheim-Friedhof. Die Beamten versammeln sich um 12 Uhr 30 Nachm. in der Vereinskapelle, um der verstorbenen Schwester die letzte Ehre zu erweisen. Um stilles Beileid bitten:

Klara Maisse, Präsidentin.
Augusta Schwenke, Sekretärin.

Todesanzeige.

Freunden und Bekannten die traurige Nachricht, daß unsere liebe Mutter

Marie Schorr

im Alter von 70 Jahren gestorben ist. Die Beerdigung findet statt am Samstag, den 3. Mai, um 1 Uhr Nachm., von Rohn & Grabls Kapelle, 1244 S. Ashland Ave., nach dem Waldheim-Friedhof. Um stille Teilnahme bitten die trauernden Hinterbliebenen:

Frau Aurelie Heidsch, Frau Emma Niemann und Fred Schorr, Kinder.

Todesanzeige.

Freunden und Bekannten die traurige Nachricht, daß mein geliebter Gatte

James H. Kromer

gestorben ist. Beerdigung vom Trauerhause, 2424 S. Park Ave., Sonntag, den 4. Mai, um 1 Uhr Nachm., mit Kutschen nach dem Mount Greenwood-Friedhof. Die trauernde Gattin:

Katherine Kromer geb. Hoerger.

Mitglied der Whittier Loge Nr. 384, K. of P., Gambrinus Loge und der Sektion 9 des Gegenseitigen Unterstützungsvereins. dbrsa

Todesanzeige.

Freunden und Bekannten die traurige Nachricht, daß mein lieber Gatte und unser Vater

Michael Felten

am 29. April sanft im Herrn entschlafen ist. Das Begräbniß findet statt am Samstag, den 3. Mai, 9:30 Morgens, vom Trauerhause, 1414 N. Park Ave., nach der St. Michaelskirche, von da nach dem St. Bonifazius-Friedhof. Die trauernden Hinterbliebenen:

Christina Felten geb. Hartwick, Gattin, Nebst Kindern und Großkindern. dsu

Todesanzeige.

Freunden und Bekannten die traurige Nachricht, daß unser lieber Sohn

Fred Bleier

am 1. Mai, um 1:30 Nachm., im Alter von 3 Monaten und 7 Tagen selig im Herrn entschlafen ist. Beerdigung findet statt am Samstag, den 3. Mai, Vormittags 11 Uhr, nach der 47. Str. Bahnstation und mit der Grand Trunk Bahn nach Mount Greenwood. Um stilles Beileid bitten die trauernden Hinterbliebenen:

John und Rosie Bleier, Eltern.
Rosie und William, Geschwister.

Todesanzeige.

Gambrinus Unterstützungs-Verein.

Die Beamten und Mitglieder werden hierdurch benachrichtigt, daß Bruder

James Kromer

gestorben ist. Die Beerdigung findet statt am Sonntag, den 4. Mai, Nachm. 1 Uhr, von 2424 South Park Ave., nach Mount Greenwood.

Fritz Pautler, Präsident.
Fritz Brunner, Sekretär.

Todesanzeige.

Gegenseit. Unterstützungs-Verein von Chicago.

Die Mitglieder werden hierdurch benachrichtigt, daß

James Kromer

von der 9. Sektion gestorben ist. Die Beerdigung findet statt am Sonntag, den 4. Mai, Nachmittags 1 Uhr, von 2424 South Park Ave., nach Mount Greenwood.

Joseph Sieben, Sekr.

Gestorben: **Frederick Huber**, am 1. Mai, 81 Jahre und 11 Monate alt. Vater von Emil, Karoline und dem verstorb. Fred L. Huber. Beerdigung am Sonntag, den 4. Mai 1913, vom Trauerhause, 2340 N. Sawyer Ave., um 1:30 Nachm., nach Rosehill.

Danksagung.

Allen Freunden und Bekannten sprechen wir hiermit unseren herzlichen Dank aus für die zahlreiche Beteiligung und die schönen Blumenspenden beim Begräbniß meiner lieben Gattin und unserer guten Mutter

Elise Paeth

Ebenfalls dem Teutonia Hive Nr. 48, L. O. T. M., sowie dem Herrn Pastor Kleer für die trostreichen Worte am Sarge und Grabe. Die trauernden Hinterbliebenen:

John Paeth, Gatte.
Elmer, Wilbur und Ruth, Kinder.

Waldheim.

Einziger deutscher konfessionsloser Friedhof von Chicago. Durch Metropolitanhochbahn für 5c zu erreichen, gleichfalls auch mit allen Straßenbahnen. Billige Begräbnißplätze sind in diesem schönen Friedhof auf Abschlagszahlungen zu haben. — General-Offices: Forest Park, Ill. City Phone: Austin 796, Toll Line Forest Park 787.
Fred J. Zuttermeister, Präs. Fred Maas, Sekr. Jakob Schwab, Supt. u. Schatzm. feb18*

Zimays Buffet
643 West North Ave.
Grosses Konzert
von der wohlbekannten Westermeiers Kapelle, Samstag und Sonntag Abend.

!! Aufgepaßt !!
Gebe hiermit allen Freunden und Bekannten zur Kenntniß, daß ich den Saloon
„Zum Husaren"
1868 Nord Halsted Straße,
übernommen habe und Samstag, den 3. und Sonntag, den 4. Mai,
Große Eröffnungsfeier mit Konzert
stattfindet. Achtungsvoll zeichnet sich
Charlie Eschoepf, der fidele Wiener. dofrsason

Feuerbestattungs-Verein von Chicago u. Umgegend
Agitationsversammlung am Sonntag, den 4. Mai, 2½ Uhr Nachmittags, in der Hamilton Hall (Fernbrook Buffet), 1080 Broadway, Gary, Indiana. Gute Redner. Freie Diskussion. Freier Eintritt.

Piknik-Grove
zu vermieten für Festlichkeiten. Neu renovirt.
6648 Ridge Avenue, Rogers Park.
Tel. 80 Rogers Park. —1mal

Our Basement

Lowest Prices Our Chief Attractions

Boston Store

STATE MADISON AND DEARBORN STS.

11.50 Frühjahrs-Anzüge, 6.97

Ein Baar-Einkauf von Frühjahr- und Sommer-Suits von einem New Yorker Fabrikanten, der Baargeld gebrauchte. setzt uns in den Stand, diese Offerte am Beginn der Saison zu bieten. Die Partie umfaßt Suits, die aus einfach blauen Worsted Serges, reinwollenen schattirten gestreiften Worsteds gemacht sind, in Grau u. Braun; auch fancy gestreifte Worsteds, Cheviots und reinwoll. Cassimeres, in 2- und 3-knöpfigen Modellen, Größen für Reguläre und Korpulente—von 34 bis 48. Viele davon sind bei Hand geschneidert, alle sind dauerhaft mit Mohair gefüttert mit Haircloth und Tailor FilzBei Weitem der beste Wert, der seit geraumer Zeit oferirt wurde und von welcher kluge Einkäufer sicher ihren Vorteil ziehen werden; gemacht um f. $11.50 verkauft zu werden—spez. für Samstag............ **$6.97**

$4 Russian Anzüge für Knaben $2.23

Die letzten von jenen Russian Facon Anzügen für Knaben, Größen 2½ bis 8 Jahre, ein gutes Sortiment von Farben und Facons, aber nicht alle Größen in jeder Facon; gut $4.00 wert; morgen für **$2.23**

Kleider und Mäntel

Sommerkleider für Damen und Misses. aus Sheer weißen Voiles; Allover-Stickerei- und spitzenbesetzte Entwürfe, nette Moden, ohne Kragen, mit Ellbogen langen Aermeln; Weiß, Rosa u. Blau; Gathered Sash an der Taille; Größen 14 bis 40; gut passende Moden; waschen sich vorzüglich; Auswahl......... **$5.97**

Neue Balkan Mäntel für Misses und Juniors; hübsche schwarze und weiße Shepherd Checks; „Man Tailored"-Effekte, mit großen Knöpfen und „Patch"-Taschen; ebenfalls Odd-Partien und Rester-Partien, aus Serges und Mischungen gemacht; alle in einer Partie; diese $7.00 Coats zu........................ **$4.97**

Sommerkleider für Mädchen, aus weißen Lawns gemacht, welches Zeug sich so vorzüglich wänscht; gute Moden, hübsch besetzt mit Spitzen und Stickerei; Moden mit hohem und niedrigem Hals; Plaited Skirt; Tucked an der Taille; Größen 6 bis 14 Jahre; speziell für Samstag zu nur.................. **97c**

$5 und $6 Frühjahr- und Sommermäntel für Mädchen; nett geschneiderte und fancy besetzte Moden; schlichter oder Gürtel-Rücken und Patch-Taschen; aus reinwoll. Serges, Flanellen, gestreiften Mischungen u. schwarzen und weißen Shepherd Checks gemacht; angebroch. Größen; nur **$3.97**

Hüte, wert $2.00 zu 77c

Fertig garnirte Hüte für Damen, die neuen großen, mittleren und kleinen Facons, in rot, Cerise, lohfarbig, navy und allen beliebten Farben, nett mit Blumen und Bändern besetzt. Rings um uns herum für $2.00 verkauft — Auswahl am Samstag, das Stück zu.................................... **77c**

Fertig garnirte Kinderhüte, aus rauhem Stroh, nett m. Band u. kleinen Blumen garnirt, viele nette Facons, — ungewöhnlicher Bargain für morgen zu................ **33c**

Hüte werden frei garnirt

Oxfords für Männer $1.63

3,000 Paar Oxfords für Männer — leicht fehlerhaft — alle aus solidem Leder. Der Name des Fabrikanten an jedem Paar garantirt hochfeines Schuhzeug. Die kleinste Abschürfung oder Fehlstich verurteilt dieselben zu „Factory Checked". Die Partie besteht aus Patent Coltskin, Gun Metal Calf, Velour Calf, Vici Kid und Tan Russia Calfskin, in Knöpf-, Blucher- und Schnür-Modellen, alles zeitgemäße Facons, breite Sorten, Auswahl von Größen 6 bis 11 — speziell für Samstag nur...... **$1.63**

Eine große Auswahl von Knabenschuhen, Goodyear Welt genähte Sohlen, aus Patent Coltskin und Gunmetal Calf gemacht, in den beliebtesten Knöpf-Facons, hohe Zehen-Modelle, mit hervorstehenden Sohlen; alle Größen, 2½ bis 5½ — reg. $2.25 Sorten, speziell für Samstag, nur.. **$1.67**

Schuhputz-Parlor f. Damen u. Herren; Tanschuhe, 6c; schwarze Schuhe, 3c

Männer-Hemden u. Gürtel

Männer-Hemden, helle Muster, in hübschen Streifen oder einfachen Farben, mit weichem angebrachtem Kragen, in fast allen Größen, angebrochene Partien von den regulären 50c Qualitäten — Auswahl, Samstag, zu... **25c**

Muster-Gürtel für Männer — in Schwarz, Braun und Grau, Tubular und flache Facons, nur in Größen 32 und 34, reguläre 25c, 35c und 50c Werte, da es aber Reisenden-Muster sind, Samstag zu.................. **19c**

Wo man ein glückliches, gesundes, modernes Heim findet, findet man auch fast immer

Elektrisches Licht

Wenn Ihr Euer Heim eignet und es ist an einer unserer Verbindungslinien gelegen, drahten wir es für elektrische Beleuchtung und geben Euch zwei Jahre Zeit zum Bezahlen in gleichen monatlichen Abzahlungen — keine Zinsen. Fixtures auf gleiche Bedingungen geliefert, wenn gewünscht. Schreibt heute oder telephonirt Randolph 1280 — Contract Dept.

COMMONWEALTH EDISON COMPANY

120 West Adams Strasse.

Wm. D. McJunkin Advertising Agency, Chicago 1853

Leset die „Sonntagpost"

Lokalbericht.

Merkwürdige Anschuldigung.

Offiziersfrau verleitete angeblich früheren Gatten zur Scheidung.

Vor neun Jahren sah sich die Gattin des Bankkassiers Eugene A. Kelly von der Nationalbank in Fort Leavenworth, Kas., genötigt, sich vom Gemahl zu trennen, kehrte der Kinder wegen aber zu ihm zurück. Schließlich kam es doch zur Scheidung, die der Frau auf Grund von Pflichtvernachlässigung und „Unstimmigkeit" gewährt wurde; auch wurden ihr$10,000 Nährgeld zugesprochen, doch hat sie erst $4000 erhalten. Seither hat sie den pensionirten Oberstleutnant Benjamin H. Cheever vom Bundesheer geheiratet. Das Paar wohnt 1810 Sherman Ave., Evanston, die achtzehn Jahre alte Tochter der Frau aus erster Ehe ist bei ihm. Cheever war ebenfalls von seiner ersten Gattin geschieden worden und muß ihr Nährgeld bezahlen. Laut heutiger Depesche hat Kelly nun in Leavenworth auf Umstoßung seiner Scheidung und der zweiten Ehe seiner Gattin angetragen, weil, wie er behauptet, die Gattin ihn unter Hinweis auf seinen krankhaften Zustand zur Einwilligung in dieScheidung bewogen und ihm damals versprochen haben soll, ihn wieder zu heiraten, wenn sein Gesundheitszustand sich bessere. Ihr Zweck sei nur gewesen, Cheever heiraten zu können. Letzterer entgegnet, daß Kelly mit seinem Vorgehen nur bezwecke, sich von der Nährgeldzahlung zu befreien, beziehentlich seine frühere Gattin dermaßen einzuschüchtern, daß sie darauf verzichte, und gleichzeitig ihr einen Makel anzuhängen.

Adele Reinhardt, eine Maschinenschreiberin, war schwer krank und mittellos. Ihre Hauswirtin soll sie damals unter der Drohung, sie sonst auf die Straße setzen zu wollen, gezwungen haben, sich mit dem angeblich reichen Otto F. Gerhardt zu verheiraten. Frau Reinhardt-Gerhardt hat jetzt im Superiorgericht auf Lösung der in St. Joseph, Mich., eingegangenen Ehe angetragen und das in obiger Weise, sowie mit der Versicherung, sie glaube überhaupt nur eine Scheinehe eingegangen zu sein, begründet.

Esther Neschurtz heiratete, wie sie sagt, wegen einer Wette Allen Neschurtz. Jetzt sucht sie um Scheidung nach.

Arlene E. Waterbury erfuhr zu spät, daß ihre in Crown Point, Ind., mit Herbert Waterbury am 4. März eingegangene Ehe ungesetzlich sei, weil Waterbury erst zwei Tage vorher geschieden worden war. Daher hat sie auf Lösung des Verhältnisses angetragen.

Eine gehörige Tracht Prügel heimste die fünfzehn Jahre alte Susie Dovenmuehle, 1831 W. Chicago Ave., vom Vater ein. Sie und Joe Borzonarznok, Angestellter in einem Karussel an der West Huron Str. 5 Nord Hoyne Ave., hatten gestern Abend nach Milwaukee durchbrennen und dort heiraten wollen. Susies Mutter erfuhr von einer Gespielin der Kleinen, Marie Cominken, 2106 West Superior Str., von dem Plan und holte die Tochter gestern Abend vom Karussel heim, den Bräutigam ließ sie einstecken; $11 hatte das Pärchen im Besitz.

Der Wandelbildertheaterbesitzer Gustav Hopp jr., 5832 West Chicago Ave., heiratete vor drei Monaten die Tochter von Walter Baldwin, 114 Nord Waller Ave., Austin. Vor ein paar Tagen kehrte die junge Frau nach einem Zank mit dem Gatten heim. Hopp, sein Vater, sein Bruder und drei seiner Freunde kamen gestern Abend zur Familie Baldwin, die Versöhnungsversuche schlugen fehl, und dann entstand eine Prügelei, bei der Michael Stephens, 5924 Iowa Ave., mit einer Eisenstange niedergestreckt und Fensterscheiben und Möbeln zertrümmert, die drei Hopps aber schließlich eingesteckt wurden.

Wohlfeiler—sanitärer Bodenbelag.

Jede Hausfrau hat ein lebhaftes Interesse an den großen Problemen des Tages — Sanität und Ersparnis.

Die Frage des Bodenbelags wird natürlich sehr erwogen. Baumwollene und wollene Bodenbeläge sammeln Staub und Krankheitskeime an, die die Lasten der Hausfrau erhöhen.

Bedecken Sie Ihre Fußböden mit Crex, dem wunderbaren Naturprodukt. Es ist sanitär — gefällig — wohlfeil — trägt sich gut — ist leicht zu reinigen und wird zufriedenstellen.

Wir haben Rugs, Läufer und Teppiche für jedes Zimmer im Hause, sowie für die Veranda.

Die besten Händler führen ein reiches Sortiment. Warum gehen Sie nicht heute hin und betrachten sich die kunstvollen Dessins und schönen Farbenkombinationen?

Weisen Sie Nachahmungen zurück. Bestehen Sie auf dem originellen und echten mit dem eingewobenen Namen (fast unsichtbar) in der seidenen Einfassung auf der abgerundeten Kante, wie in der Abbildung gezeigt. Es ist zu Ihrem Schutze und garantiert höchste Qualität.

Um Crex in Ihrer Wohnung einzuführen, schicken wir Ihnen gegen Einsendung von 35 Cents in Briefmarken oder Münze portofrei einen Muster-Rug in Spezialformat, 12×30 Zoll. Führen Sie an, welche Farbe Sie vorziehen — grün, rot, blau oder braun.

Schreiben Sie um „The Story of Crex" und Katalog zahlreicher Muster in natürlichen Farben.

CREX CARPET COMPANY,

Dept. 77, 377 BROADWAY,

NEW YORK.

Einführer des „Wire Graß" Bodenbelags.

Bessere Anzüge zu $15

Ihr bekommt soviel Dauerhaftigkeit und Zufriedenheit aus einem unserer Anzüge zu $15, daß Ihr es als den weisesten Einkauf erachtet, den Ihr je gemacht habt. Unser Ziel ist es die vielen Männer und jungen Männer welche diesen Preis für einen Anzug bezahlen wollen, mit einem feineren Kleidungsstück zu versehen als sie sonst erhalten würden. Und wir haben unser Vorhaben erfüllt mit unseren wundervollen feine Qualität reinwollenen blauen Serges und fancy Mischungen die wir offeriren zu **$15**

Norfolks für junge Männer, $10

Die neuesten Ideen in Norfolk Anzügen für junge Männer. Die Stoffe sind ausgezeichnete reinwollene blaue Serges und fancy Cassimeres und Homespuns. Ganz ungewöhnliche Werte zu.........**$10**

Knaben-Anzüge, speziell zu $2.90

Von zuverlässiger Qualität Cassimeres in Norfolk Facons mit zwei Paar Knickers. Speziell zu **$2.90**

KLEE BROS & CO.

Milwaukee Avenue and Division Street — *Belmont Avenue and Lincoln Avenue* — *Ogden Avenue and Twelfth Street*

Universität Chicago.

Wissenschaftliche Versuche von Professor Michelson in Williamsbay, Wis.

Bei dem gestern im Hotel LaSalle abgehaltenen Jahresbankett der Alumnen der Universität Chicago teiltePräsident Judson mit, daß unter der Leitung von Professor Michelson gegenwärtig Versuche angestellt werden, um den Einfluß der Anziehungskraft des Mondes auf die Erdrinde zu ermitteln. Professor Michelson, der Vorsteher der Physikabteilung der Universität, nobelpreisgekrönt, hatte das Ziel mit seinen Apparaten im Laboratorium vergebens zu erreichen gesucht, und nun hat ihm die Universitätsbehörde die Mittel an die Hand gegeben, seine Versuche im Freien fortzusetzen. Zu diesem Zweck ist an abgelegener Stelle, in der Nähe der Yerkessternwarte in Williamsbay, Wis., eine Grube gegraben worden, in der man die Instrumente aufgestellt hat, und wo sie vor Erschütterungen der Erde durch Fußgänger sicher sind.

Präsident Judson kündigte auch an, daß demnächst der Bau von drei neuen Gebäuden am Campus begonnen werden würde; eines wird das Heim für geologische und geographische Studien, das zweite wird den klassischen Studien gewidmet, und das dritte wird eine Turnhalle für die Studentinnen. Neu angeschafft worden für die Harperbibliothek ist eine Sammlung von 40,000 Bänden.

Die Alumnen wählten folgende Beamte: Präsident, Charles Winston; Vizepräsident, Arthur Goes; Sekretärschatzmeister, Alwin Kramer.

Zimays Buffet.

Michael Zimay, der wohlbekannte Herbergsvater, 643 W. North Ave., hat auch für morgen und Sonntag wieder für eine besondere Unterhaltung seiner Gäste Sorge getragen. Er plant ein großes Konzert, das an beiden Tagen von Westermeiers Kapelle ausgeführt werden soll, und da er großen Zuspruch erwartet, hat er sich auch entsprechende Vorräte in Küche und Keller von bekannter Güte eingelegt.

Marktbericht.

Chicago, den 2. Mai 1913.

(Die Preise gelten nur für den Großhandel.)

Getreide und Heu.

(Baarpreise.)

Weizen, Nr. 2, rot, $1.04½—$1.07½; Nr. 3, rot, 98c—$1.02; Nr. 2, harter Winterweizen, 93—95c; Nr. 3, hart, 91—94c.

Frühjahrsweizen, Nr. 1, 93½—94½c; Nr. 2, 92½—93½c; Nr. 3, 90—92c.

Mais, Nr. 2, 56½—58c; Nr. 2, weiß, 58½—59c; Nr. 2, gelb, 56¾—57¼c; Nr. 3, 55½—56¼c; Nr. 3, weiß, 56½—58½c; Nr. 3, gelb, 55½—56¼c; Nr. 4, weiß, 56—56½c.

Hafer, Nr. 2, weiß, 37—37¼c; Nr. 3, weiß, 35—36c; Nr. 4, weiß, 34—34¾c; Standard, 36—36½c.

Roggen, Nr. 2, 63½c; Nr. 3, 61c; Nr. 4, 53½—60c.

Gerste, „Malting", 52—65c; „Feed", 44—48c; „Screening", 20—42c.

Mehl, „Spring Patents", $5.20—$5.30 das Faß; Roggenmehl, $2.70—$3.15; „First Clears", jute, $3.50—3.60; „Straight", jute, $4.25—$4.35.

Heu. (Verkauf auf den Geleisen.)— Bestes Timothy, $16.00—$17.00; Nr. 1, $14.00—$15.50; bestes Prairie, $13.50—$14.00; Nr. 1, $12.00—$13.00; Nr. 2, $10.00—$11.00; Packheu, $6.50—$7.50.

Kleesamen, „Country Lots", $7.00 bis $19.00.

Timothysamen, „Cash Lots", $2.75—$3.50.

Oel.

Standard, weiß, 150	$	0.10½
Headlight, 170		0.12
Eocene		0.12½
Naphtha		0.18
Gasolin		0.19
Leinsamen-Oel, roh, im Faß		0.52
do., gereinigt, do.		0.53
Terpentin, im Faß	0.52	—0.54
Benzin, do.		0.20

Milwaukee Ave. und Paulina Str.

MOELLER BROS.

Milwaukee Ave. und Paulina Str.

Samstag, den 3. Mai 1913 — Mitte-Frühjahr-Verkauf

Die beste Gelegenheit für jeden Käufer, die besten Waaren zu Bargain-Preisen zu kaufen.

Haarwaaren - Dept. — Main Floor.

Beachtet unsere außerordentlichen Bargains.

20 Zoll lange gewellte Haarflechten, $1.50 wert, für..... **79c**

24 Zoll lange gewellte Haarflechten, $3 wert, für **$1.89**

28 Zoll lange gewellte Haarflechten, $5 wert.... **$3.48**

Waschbare Haarrollen, 39c Qualität, für.............. **25c**

Gummi - Dept. — Main Floor.

Alle Farben von seidenen Taffetabändern, Nr. 80, speziell, die Yard.................. **12½c**

Metall Gestell Bags, mit Patent-Clasps — 59c wert, für..................... **45c**

Kamm - Dept. — Main Floor.

Steckkämme für Damen, mit prachtvoller Rheinstein - Fassung, 1.50 und $2.00 Werte, für....... **98c**

$3.00 Wert, speziell, zu...... **$1.50**

Barrets, allerneueste Entwürfe —$1.25 Qualität, zu....... **98c**

25c Dewey Pins, zu.......... **18c**

Strumpfwaaren-Dept.—Main Floor.

Schwarze Burston Strümpfe für Damen, 25c Wert, das Paar für.................. **19c**

Seidene Halbstrümpfe für Männer, Seconds, 39c Qual., **19c**

Grocery - Dept. — 4. Floor.

Washburn u. New Century Mehl, ⅛ 65c, ¼ $1.28, ½ zu...... **$2.55**

Fancy Head Reis, zu........................... **7½c**

Feiner Santos Kaffee, das Pfund 24c, 3 Pfund für.......... **65c**

3 Büchsen assortirte Erbsen, Corn und Tomaten.............. **25c**

Pint Snider's Catsup, zu.......................... **16c**

5 Stücke Fels Naphtha Seife.......... **21c**

10 Pakete Graham Crackers.............. **7c**

2 15c Büchsen Armours Beans.......... **25c**

Groß. Paket Grandmas Boraxpulver.. **12½c**

3 Stücke Olivila Seife............ **25c**

Drogen-Dept. — Main Floor.

$1.00 Pinkham Compound od. Peruna................ **65c**

35c Wert Violet Talcum Powder, Pfundschachtel.......... **15c**

75c Triners Bitter Wine...... **49c**

50c Bromo Seltzer............ **29c**

25c Tiz oder Bingo.............. **15c**

25c Kohlers Kopfschmerzenpulver **13c**

35c Fletchers Castoria.......... **20c**

Schuh-Dept. — 2. Floor.

Juliets für Damen; schwarzes Dongola, Pat. Tips, niedrige Absätze, ganz solides Leder, Größen bis zu 8, $1.39 Wert, für........... **98c**

Pumps u. Oxfords für Damen, schwarzes Vici Kid und Lackleder, mittlere u. hohe Absätze, $2 und $2.50 Wert, für.............. **1.29**

Schnürschuhe für Knaben, Box Calf u. solides Leder; Größen bis zu 5½ — $1.75 wert, — für......................... **1.25**

Shinola Schuhpolitur, speziell, per Schachtel............... **5c**

Fancy Waaren Dept. — Main Floor.

Battenberg Scarfs—1¼ Yd. lang, 59c Wert, für......... **48c**

Hohlgesäumte leinene Tischdecken, 49c Qualität, zu...... **29c**

Gestempelte waschbare Kinderkleider — in allen Farben, 39c wert, für...................... **25c**

Likör - Dept. — 4. Floor.

$1.25 Flasche Old Underoof oder Merrimac Club Sour Mash Whiskey, volle Quartflasche....................... **88c**

Green Brook Whiskey, in Flaschen gezogen, 100 Proof, reg. $3.50 per Gallone, zu........................ **$2.09**

Extra feiner Doppel-Getreidekümmel oder California Cognac Brandy— per Flasche........................ **51c**

Alter Guckenheimer Rye oder Kentucky echter Rye, 100 Proof, volle Quarts, per Flasche.................... **64c**

California Portwein, unsere $1.25 Qualität, per Gallone............. **69c**

Eisenwaaren - Dept. — 4. Floor.

2 Brenner Gasplatten, völlig nickelplattirt, speziell für nur.................. **$1.53**

Doppelt gefütterte Backöfen, mit Oberservation Glas, nur. **79c**

Rasenmäher, mit Stahlklingen, 14zöllig, zu..... **$2.23**

Herrenausstattungs-Dept.—2. Floor.

Männeranzüge, in einer großen Varietät von Mustern, $8 und $9 Werte, zu..... **$5.98**

Arbeitshosen für Männer, in schlichtem Stoff oder Mischungen; 1.98 wert, für......... **$1.29**

Knabenkappen — reinwoll. Stoff, einschließlich blauer Serge, 39c Qualität, für............. **19c**

Rompers für Kinder, mit kurzen oder langen Aermeln, 29c ist der reg. Preis, für........... **19c**

Schwarze Stroh-Facons für Damen u. Mädchen, spez. in diesem Verkauf, zu............... **98c**

American Beauty Rosen in Bündeln, speziell, Bund..... **15c**

Fleischmarkt — 4. Floor.

Veal, hinteres Viertel, zu.............................. **15c**

Veal oder Stew, vorderes Viertel, zu.......................... **13½c**

Magere, frische Pork Loins, zu.............................. **16½c**

Magere, frische Pork Shoulders, zu.............................. **14½c**

Prima Chuck Roast, zu.............................. **13½c**

Mageres Rippen-Suppenfleisch, zu.............................. **11½c**

Frisches Hamburger Steak, zu.............................. **12c**

Lammfleisch, vorderes Viertel, zu.............................. **14c**

Mageres frisches Lamb Stew, zu.............................. **12½c**

Magerer Sugar Cured Breakfast-Speck, zu.................... **24½c**

Magere kleine Sugar Cured geräucherte Schinken............. **19½c**

Schlachtvieh.

Rinder. Gute bis ausgesuchte Stiere, $8.25—$8.75 per 100 Pfund; mittlere bis gute „Beeves", $6.75—$7.35; mittlere bis gute Kühe, $5.25—$6.00; gute bis ausgesuchte Kälber, $8.50—$9.25; Bullen, Fleischerwaare, $6.75—$8.00.

Schweine. Gute bis ausgesuchte Pökelwaare. $8.40—$8.50 per 100 Pfund; gute bis ausgesuchte (zum Versandt), $8.60—$8.70; mittlere bis ausgesuchte Fleischerwaare, $8.50—$8.65; gute bis ausgesuchte Ferkel, $6.75—$8.55.

Schafe. „Whethers", per 100 Pfund, $6.50—$7.25; „Feeding Lambs", $7.50—$8.00; „Native Yearlings", $7.00—$8.00; „Native Lambs", $8.50—$8.75.

Molkereiprodukte.

Butter—		
„Creamery", extra, das Pfd.		0.30
„Extra Firsts", das Pfund.		0.29
Nr. 1, das Pfund		0.28
Nr. 2, das Pfund	0.26	—0.27
Eier—		
„Checks", das Dutzend		0.14
„Dirties", das Dutzend		0.15
„Firsts", das Dutzend	0.18¼	—0.20
„Extras", das Dutzend		0.21
Käse—		
Rahmkäse, „Twins", d. Pfd.	0.14	—0.16½
„Young America", das Pfd.		0.14½
„Daisies", das Pfund	0.14¼	—0.14½
Brick, neu, das Pfund		0.13½
Schweizer, alt, das Pfund	0.22½	—0.23
Limburger, alt, das Pfund	0.18½	—0.19

Geflügel und Kalbfleisch.

Geflügel (lebend)—		
Hühner, das Pfund		0.16½
„Boilers", das Dutzend	3.50	—7.00
Truthühner, das Pfund		0.15
Hähne, das Pfund		0.12
Enten, das Pfund		0.16
Gänse, das Pfund		0.10
Kälber (geschlachtet)—		
50— 60 Pfd. Gewicht, Pfd.	0.10	—0.11
60— 80 Pfd. Gewicht, Pfd.	0.11½	—0.12
80—100 Pfd. Gewicht, Pfd.	0.12	—0.13

Gemüse und frisches Obst.

Aepfel, das Faß	2.00	—4.25
Zitronen, die Kiste	3.85	—5.50
Orangen, die Kiste	4.00	—4.75
Grape Fuit, die Kiste	3.25	—4.25
Ananas, die Kiste	2.25	—2.50
Erdbeeren, Louisiana, 24 Pints	1.00	—2.25
Spargeln, die Kiste	1.25	—2.50
Gurken, das Dutzend	1.00	—2.75
Kraut, neu, die Kiste	1.25	—2.00
Grüne Zwiebeln, die Kiste	0.50	—1.00
Schotenerbsen, die Kiste	1.50	—2.50
Blumenkohl, die Kiste	1.75	—4.00
Sellerie, die Kiste	2.50	—6.50
Kopfsalat, die Kiepe	1.00	—2.00
Blattsalat, die Kiepe		0.35
Brunnenkresse, das Faß	2.50	—4.00
Meerrettig, der Bund		0.65
Rote Rüben, neue, das Faß	2.75	—4.00
Mohrrüben, neue, das Faß	1.50	—3.00
Tomaten, die Kiste	3.00	—3.75
Zwiebeln, der Sack	0.40	—0.75
Rüben, neue, das Faß	1.50	—2.50
Petersilie, das Faß	3.00	—5.00
Rhabarber, die Kiste	0.25	—0.50
Radieschen, das Dutzend	0.20	—0.60
Spinat, das Faß	1.00	—3.00
Bohnen—		
Grüne Schnittbohnen, Kiepe	2.00	—3.00
Trockene Bohnen, auserlesen	2.35	—2.40
Rote Nierenbohnen		2.00
Kartoffeln, der Bushel	0.35	—0.45
do., neue, das Faß	3.00	—5.50

Aktienbörse.

Nachstehend die Quotirungen an der hiesigen Aktienbörse:

Aktien.

	Verkäufe.	Hoch.	Niedr.	Schlußpreise.
American Can	250	32	30¾	32
do., bevorzugt	200	92¼	91¼	92¼
Am. Radiator, bev.	125	135	135	135
Amer. Telephone	75	128¼	127⅞	127⅞
Booth Fisheries	14	58⅛	58⅛	58⅛
Chic. Pneum. Tool	10	49	49	49
Chi. Rys., Series 1	25	91	91	91
Chic. Title and Trust	15	201	201	201
Diamond Match	45	108¼	100	100
Hart, S. & M., bev.	10	96	96	96
National Carbon	50	116½	116½	116½
Peoples Gas	240	109½	109¼	109¼
Sears-Roebuck	2000	171½	168	171
do., bevorzugt	10	119	119	119
Swift u. Co.	35	104¾	104⅝	104¾
Union Carbide	175	164½	163	164½
United States Steel	400	61⅛	58¾	61⅛
Lindsay Light	35	23	22	22

Bonds.

$5000 Chicago City Railway 5s	100%
2000 Commonwealth Edison 5s	102
2000 Metropolitan Extension 4s	73¼
1000 Swift u. Co. 5s	99⅞
1000 Chicago Railways 1st 5s	98⅜
1000 Chicago City Railway 5s	100⅜
2000 Chicago City Railway 5s	100⅜
3000 Chicago City Railway 5s	100½
5000 Chicago City Railway 5s	100⅛
1000 Commonwealth Edison 5s	102
1000 Metropolitan Elevated Gold 4s	79⅜

Schnittwaaren-Markt.

Bei dem schönen Wetter, dem guten Stande der Saaten in der Mehrheit der Mittelstaaten und dem lebhaften Gange des Kleinhandels gewährt die allgemeine kaufmännische Lage einen hoffnungsvollen Ausblick, schreibt die Wochenrundschau der John V. Farwell Company. Die Einkassirungen im April waren besser als im Vorjahre, und es waren merklich mehr Einkäufer auf dem Markte.

Das Wetter beeinflußt den Geschäftsgang in Draperien, Teppichen und Möbeln günstig.

Der aus Europa zurückgekehrte Spielwaareneinkäufer des genannten Geschäftshauses hat viele Neuheiten für den Weihnachtsmarkt gesehen, aufgefallen sind ihm besonders die natürlichen Gesichter der Karakterpuppen und die sinnreichen Mechanismen vieler Spielwaaren.

Die Wollpreise sind in letzter Zeit auf Londoner Versteigerungen fest geblieben. Braunleinene Kleiderstoffe sind rar wegen starker Nachfrage und langsamer Lieferung der Fabriken.

Eine starke Nachfrage herrscht auch nach Frauengazestrümpfen und weißen Strümpfen.

Die Nachfrage nach 18-zölligen Schleiern ist lebhaft wegen der kleinen Hüte, die jetzt getragen werden. Schwarz und weiße Shadow- und Shetlandwaaren, einfache Netz- und Chiffonstoffe sind gleichfalls beliebt.

— Lakonisch. — Werbender Lebemann (zu einer reichen Wittwe): „Aber, meine Gnädigste, was schreckt Sie denn ab, mit mir die Gegenwart froh zu genießen und vertrauensvoll in die Zukunft zu blicken?" — „Ihre Vergangenheit."

— Schrecklich. — Richter (zum Betrüger): „Sie behaupten, die Unterschlagungen unter einem furchtbaren Zwange begangen zu haben; worin bestand dieser Zwang?" — „Ich hätte heiraten müssen."

Lokalbericht.

Will Kanal überbrücken

Dunnes Vorschlag, Illinois u. Michigan Kanal zum Tunnel umzubauen.

Beruft Konferenz.

Kanalbett soll von Eisen- und Landbahnen und Tunneldecke als Boulevard benutzt werden. — Vertreter der Landbezirke wollen Juulgesetz widerrufen.

(Eigenbericht der „Abendpost".)

Springfield, Ill., den 1. Mai. — Umwandlung des Bettes des Illinois und Michigan Kanals zwischen Chicago und Lockport in einen Tunnel, mittels dessen Eisen- und Landbahnen bis ins Herz Chicagos gelangen könnten, befürwortet Gouverneur Dunne. Er hat auf Dienstag die Mitglieder der Chicagoer Abwasserbehörde, die Mitglieder der Illinois und Michigan Kanal Kommission und Vertreter der Chicago Plan Kommission nach Springfield eingeladen, um seinen Plan zu besprechen und die ersten Schritte zu seiner Durchführung zu tun. Der Vorschlag des Staatsoberhauptes geht dahin, die fünfzig Meilen lange Strecke des Kanals zwischen Chicago und Lockport, die nicht benutzt wird, zu entwässern, den seit Jahren angesammelten Schmutz aus dem Kanalbett zu entfernen, dieses selbst in ein Bahnbett umzuwandeln und zu überbrücken und die Tunneldecke in einen Boulevard umzuwandeln. Den so geschaffenen Tunnel, der bis ins Herz Chicagos reichen würde, befürwortet das Staatsoberhaupt an eine Eisen- oder Landbahn zu verpachten.

Der Tunnel würde in erster Linie für die Linien der Rock Island-, der Alton-, der Santa Fé- und der Chicago, Joliet & Eastern Bahn in Betracht kommen, deren Geleise entlang dem Illinois und Michigan Kanal liegen. Auch das Illinois Traction System, das von dem früheren Kongreßabgeordneten W. B. McKinley kontrolirte Landbahnensystem des Staates, dürfte in Betracht kommen. Seine Bahnen enden in Joliet. Es verlautet, daß das System Eingang in die Stadt Chicago zu gewinnen sucht. Der Ausbau der Strecke Joliet—Chicago würde dem System eine durchlaufende Linie von Chicago nach St. Louis geben.

Der Plan, den alten Kanal auf diese Weise auszunutzen, geht, wie er selbst zugesteht, nicht vom Gouverneur aus. Die Anregung dazu hat ihm eine Vorlage Senator Glackins gegeben, die vorsieht, daß die Abwasserbehörde den alten Kanal übernehme und mit dem Material ausfülle, das beim Graben des Bettes des Abwasserkanals gewonnen wurde. Senator Glackin ist der Ansicht, daß der durch Auffüllen des alten Kanalbettes gewonnene Landstrich für Fabrikanlagen verpachtet werden könne. Er behauptet, daß das Ostufer des Abwasserkanals für derartige Zwecke unbrauchbar ist, da der alte Kanal in geringer Entfernung neben dem Abwasserkanal herläuft.

Zinsen auf Staatsgelder.

Gouverneur Dunne kündigte heute an, daß die Zinsen auf alle öffentlichen Gelder, die er selbst kontrolirt, oder die von Verwaltungsabteilungen kontrolirt werden, die ihm direkt unterstehen, an die Staatskasse abgeführt werden sollen. Er machte den Anfang damit mit den $40,000, die der Staat ihm für unvorhergesehene Ausgaben zur Verfügung stellt. Die Zinsen auf diese Summe, die auf seinen Namen bei einer Bank hinterlegt ist, werden auf seine Anordnung dem Staat gutgeschrieben. Das Staatsoberhaupt erklärte, er werde darauf bestehen, daß Summen, die dem Staatsschatz auf Grund von Bewilligungen entnommen werden, auf Zinsen angelegt werden, und daß die Zinsen dem Staat gutgeschrieben werden. Er habe festgestellt, daß eine Anzahl Staatsanstalten und Verwaltungsabteilungen die ihnen bewilligten Gelder im Anfang jeden Vierteljahrs dem Staatsschatz entnommen und bei Lokalbanken hinterlegt und als Girokonto benutzt habe. Er werde darauf bestehen, daß in Zukunft diese Bewilligungen nur abgehoben würden, wenn sie gebraucht werden, so daß der Staatsschatzmeister die Zinsen einziehen könne. Er müsse darauf bestehen, daß die Personen, denen die Handhabung derartiger Fonds anvertraut sei, keinen persönlichen Vorteil daraus ziehen.

Zwei Republikaner erlangen Sitze.

Das Haus entschied heute zwei Konteste, welche Republikaner gegen einen Sozialisten und einen Demokraten eingeleitet hatten, im Einklang mit einer Empfehlung des Wahlausschusses zugunsten der Ersteren. Der Farbige Robert R. Jackson vom 3. Senatsbezirk erhielt den Sitz, den bisher der Demokrat Henry M. Ashton inne gehabt hat, während der Sozialist H. W. Harris vom 21. Bezirk dem Republikaner Edwin T. Farrar Platz machen mußte. Beide leisteten sofort den Amtseid. Es verlautet, daß beide republikanische Stimmen gegen die Initiativvorlage, aber zugunsten liberaler Maßregeln abgegeben werden würden.

Verlangen Widerruf des Juulgesetzes.

Vertreter der südlichen Counties des Staates machten heute einen energischen Versuch, den Widerruf des Juulgesetzes durchzusetzen, als der von der Stadtverwaltung Chicagos verlangte Abänderungsantrag im Haus zur zweiten Lesung kam. Der Abgeordnete Kane von Harrisburg beantragte, das ganze Gesetz zu widerrufen. Er erhielt zur großen Ueberraschung 43 Stimmen für seinen Antrag. Dagegen wurden 54 Stimmen abgegeben. Die Vertreter der südlichen Counties des Staates stimmten nahezu geschlossen dafür. Kane brachte sofort einen zweiten Abänderungsantrag ein, gemäß dem die Countysteuern von den Bestimmungen des Juulgesetzes ausgeschlossen werden sollten. Es wurde schließlich zwischen seinen Anhängern und den Vertretern von Cook County ein Abkommen erzielt, die ganze Frage bis zum nächsten Dienstag aufzuschieben. Sie soll sofort nach Erledigung der Initiativvorlage zur Beratung kommen. Der Abänderungsantrag zum Juulgesetz, der den Kampf herbeiführte, ist bereits im Senat angenommen worden. Lee O'Neil Browne von Ottawa eröffnete den Kampf, indem er gegen die vom Senat vorgenommene Aenderung des bestehenden Gesetzes hinsichtlich der Countysteuern protestirte. Diese Aenderung setzt die Countysteuern auf 60 Cents statt 45 Cents fest. Browne erklärte, die Counties im nördlichen und mittleren Teil des Staates wollten nichts davon wissen. Um Brownes Einwände wirkungslos zu machen, war es nötig, die Geschäftsregeln aufzuheben. Dann brachte Kane seine Abänderungsanträge ein. Die Republikaner Shanahan und Shurtleff verteidigten die ursprüngliche Vorlage. Sie erklärten, Cook County könne einem Widerruf des bestehenden Juulgesetzes nie zustimmen. Die Debatte dauette zwei Stunden und war teilweise recht lebhaft.

Verlangen neue Waffenhallen.

In den Sitzungen des Finanzausschusses des Senats und des Bewilligungsausschusses des Hauses ersuchten die kommandirenden Offiziere der Nationalgarde um Bewilligungen für Waffenhallen. $250,000 werden für die Waffenhalle des 1. Kavallerieregiments in Chicago, $35,000 für die des 4. Infanterieregiments in Paris und je $50,000 für Waffenhallen des 6. Infanterieregiments in Galesburg und Moline, der Flottenreserven in Moline, der Artillerie und des 5. Infanterieregiments in Danville verlangt. Col. M. J. Foreman, Kommandeur des 1. Kavallerieregiments in Chicago, erklärte, die städtischen Behörden hätten die Räumung der Kaserne an der N. Clark Str. angeordnet.

Neues Nahrungsmittelgesetz.

Im Senat brachte Senator Ettelson eine Vorlage ein, welche eine Umarbeitung des Nahrungsmittelgesetzes, insbesondere der Bestimmungen hinsichtlich der Benennung und des Verkaufs von Nahrungsmitteln, verlangt.

Die Vorlage Senator Hurburghs, welche die Zeitungsreklame von Aerzten verbietet und dem drastischen Gesetze des Staates Ohio nachgebildet ist, kam im Senat zur zweiten Lesung. Sie wird voraussichtlich ohne Opposition zur Annahme kommen.

Geo. N. B.

Aerzteverein indossirt Vorlage.

Der ärztliche Bezirksverein, der 2200 hiesige Aerzte umfaßt, beschloß gestern Abend einstimmig, die Vorlage Senator Hurburghs, welche die Zeitungsreklame von Aerzten verbietet, zu indossiren. In einer Versammlung im Hotel Sherman legte sich Dr. W. O. Nance, Mitglied des Stadtrats, energisch für die Maßregel ins Zeug. Er erklärte, jeder praktische Arzt Chicagos wisse ein Lied von den verderblichen Folgen zu singen, welche diese Reklamemacherei gewissenloser sogenannter Spezialisten gehabt habe.

Bericht der Großgeschworenen.

Die Grandjury, welche den Ankauf der Stimmaschinen durch die Wahlbehörde untersucht hat, stattete gestern ihren Bericht ab. Sie erklärt, sie habe alle Zeugen, die Kenntniß von dem Vorgang haben könnten, vernommen, habe aber keine Spur von Korruption finden können. Dem Staatsanwalt und seinen Gehilfen spricht die Grandjury in ihrem Bericht ihren Dank aus. Es verlautete, daß mehrere Mitglieder der Grandjury, die verlangten, daß ein Sonderstaatsanwalt ernannt werde, sich schleunigst zufrieden gaben, als ihnen bedeutet wurde, daß sie dann voraussichtlich als Sondergrandjury würden ihre Arbeiten fortsetzen müssen. Das habe angeblich viel dazu beigetragen, ihren Eifer zu dämpfen. Der Bericht enthält keine Empfehlungen an die Grandjury für den Monat Mai. Auch auf die Brauchbarkeit der Stimmaschine der Empire Voting Machine Co. geht er nicht ein.

Der Zeuge John Walsh, dessen die Grandjury lange Zeit nicht habhaft werden konnte, der aber schließlich als letzter Zeuge gestern vernommen wurde, wußte nichts von angeblichen Geschenken an Angestellte der Wahlbehörde.

* Im Blackstone Theater findet am Sonntag Nachmittag ein Konzert des Paulistenchors statt. In Verbindung damit wird Rektor Francis X. McCabe von der De Paul Universität einen Vortrag halten über „Sozialismus und Religion".

* Die Santa Fé Bahn bot gestern 167 Männern, die vom Superintenten der Bahn in Dayton, O., nach Chicago geschickt worden waren, Arbeit zu $2 den Tag an. Die Leute sind angeblich aus Dayton vertrieben worden, ohne Bezahlung für ihre Arbeit erhalten zu haben.

Lutherische Stadtmission.

Die Vorkehrungen zu dem Kinderheimpicknick am 28. Juni.

Das Direktorium des Wohltätigkeitsvereins der Lutherischen Stadtmission und dessen Assistenten sowie die Repräsentantin der lutherischen Frauenvereine, erwählten gestern Nachmittag in sehr großer Massenversammlung folgende Beamte und Vorsitzende für das Stadtmissions- und Kinderheim-Piknik, welches am Samstag, den 28. Juni, in Kolzes Park zu Dunning veranstaltet werden soll.

Hauptleiter: Pastor A. Schlechte, sowie der Kassirer und Sekretär des Vereins; Aufsicht über den Festplatz: Lehrer J. Kastner und Herr Matz; Hauptkassirer: Alderman Beilfuß; Vorsitzer am Eingang und Aufsicht über den Verkauf der Eintrittskarten: Sekretär Niederhellmann und Herr Mußbach; Verteilung der Komiteabzeichen: iDe Damen Kastner und Kleger; Wahl des Komites zur Bewirtung der Gäste: Die Damen Schiefer und Wöhler; Küche und Bewirtung der Gäste: Die Damen Werre und Schlaka; Kassirer des Restaurants: Die Damen Beilfuß und M. Schlecht; Verkauf von Gefrorenem: Die Damen A. Wagner, Ninow, A. Spruth und Frau Lehrer Reinhardt; Aufsicht über die Insassen des Kinderheims: Die Damen Frau Wm. Lehmbecker, L. Dreyer und H. Felske; Zuckerwaaren und Fruchtplatz: Die Damen Emma Steffen und Gauger; Fischplatz: Die Damen Grave, Hoff und Kuck; Ringeplatz: Die Damen Matz, Mielke, Landgraf und Hamann; Erste Kegelbahn: Die Damen Kraft, Tietz und Schmook; Zweite Kegelbahn: Die Damen Mießler, Stege und Rittammel; Getränke- und Zigarrenverkauf: Die Herren J. Keller und J. Mutzbauer; Vorbereitungsplatz für die Küche: Herr Christian Hesse.

Diese Erwählten bilden das große Vorbereitungskomite von 40 Personen, das sich am Sonntag, dem 25. Mai. Abends um 7 Uhr, in Pastor Schlechtes Wohnung, Ecke Rockwell und Carmen Str., versammelt.

Kurz und Neu.

* Richter Petit wird morgen im Kreisgericht die Entscheidung abgeben in dem Prozeß, den die „Marienkapelle" gegen die methodistisch-bischöfliche Trinitygemeinde angestrengt hat, um deren Eigentum an W. 33. Str. und Wentworth Ave. zu erlangen. Durch solche Prozesse, meinte der Richter, verlören die Kirchen an Anhängern.

* G. F. Schorr, 8950 S. Bishop Str., beabsichtigt die Umstände des Todes seiner gestern im Hospital zu Kankakee gestorbenen Mutter zu untersuchen. Frau Marie Schorr, eine alte Ansiedlerin Chicagos, war ohne Wissen ihres Sohnes dorthin gebracht worden. Gestern teilte der Vorsteher der Anstalt Herrn Schorr mit, Frau Schorr sei von einer anderen Patientin angegriffen und leicht verwundet worden.

* Zollinspektoren beschlagnahmten bei der Chicago Railway Terminal & Warehouse Co. 23,184 Büchsen verdorbener Tomaten. Die Waare wurde im Dezember aus Missouri hierhergeschickt, und bis zur Erledigung eines Streites zwischen Verkäufer und Käufer aufgespeichert. Inzwischen verdarb sie.

Spezielle Notiz!

Dr. Bartz's große Offerte an die Kranken und Schwachen.

Alle elektrische Behandlung frei.

Dr. N. B. Bartz, Spezialist.

Der Zweck dieser Offerte ist, den Kranken u. Schwachen zu beweisen, daß Elektrizität, wenn richtig angewandt, die großartigste, einfachste u. erfolgreichste Methode ist, Pein und und Schmerzen zu beseitigen, die der wissenschaftlichen Welt bekannt ist. Wenn Ihr das nicht glaubt, so kommt nach meiner Office irgend einen Tag zwischen 2—5 Uhr Nachmittags und laßt Euch von mir behandeln

kostenfrei.

Hätte ich nicht absolutes Vertrauen in die großen Verdienste der Elektrizität, würde ich diese liberale Offerte nicht machen. Da diese große Offerte nur eine kurze Zeit giltig ist, würde ich allen Lesern dieser Zeitung raten, welche krank oder leidend sind, bei der ersten Gelegenheit vorzusprechen.

Bedenkt

Ihr braucht keinen Cent für die Elektrische Behandlung in meiner Office zu bezahlen. Es ist eine seltene Offerte an die leidende Menschheit und gilt ebenso für die Armen wie für die Reichen.

Leidet Ihr an Rheumatismus, Rückenschmerzen, Sciatica oder Neuralgia, habt Ihr Schmerzen auf der Brust, verursacht Euch Euer Magen Beschwerden, oder habt Ihr Schmerzen oder Druck. Seid Ihr nervös oder erschöpft? Seid Ihr wund und elend? Habt Ihr den Ehrgeiz zum Vorwärtsstreben verloren? Verursacht Euch Eure Blase Schmerzen? Wenn dies der Fall ist, warum kommt Ihr nicht und seht, was Elektrizität für Euch tun kann, die, wie oben angegeben, Euch gegeben wird

ohne jegliche Kosten.

Irgend Jemand, der an irgend einer anderen Krankheit leidet, wo Elektrizität nicht angebracht ist, wie Blutvergiftung, chronische Ausflüsse, Urinkrankheiten, Nierenleiden usw., erhalten genaue Untersuchung und Rat kostenfrei. Solche, die anderswo waren und ihr ganzes Geld ausgegeben haben für nutzloses Doktern, sind speziell eingeladen.

Dr. N. B. Bartz

Zimmer 82, Dexter-Gebäude, 8. Floor.

39 W. Adams Strasse

Gegenüber „The Fair".

Sprechstunden für freie Elektrizität, freie Konsultation, freie Untersuchung freien Rat jeden Nachmittag von 2 bis 5. Abendstunden nur Samstags von 7 bis 8.30. Sonntags 10 bis 12.

Mädchen-Hüte

Dritter Floor.

Eine spez. Auswahl hübscher, kleidsamer Misses-Hüte, nett mit Blumen und Band garnirt — sortirte Facons in allen neuen Effekten und Farben — morgen, sehr speziell; für nur........ **3.95**

Garnirte Kinderhüte, schöne fancy Geflecht und Patent Milan Facons, sehr einfach und doch hübsch garnirt, $2.45 Wert, zu........ **1.75**

Große Auswahl von fertigen Schulhüten—$1.45 Wt., zu........ **88c**

Hunderte ungarnirter Hüte, alle Farb. u. schwarz, speziell........ **69c**

Schön garnirte Hüte, alle neuen Effekte in Bonnets u. nett. Facons, Blumen- und Bandgarnitur, $6.75 Wert, speziell für morgen markirt zu........ **4.98**

ESTABLISHED 1875 BY E. J. LEHMANN

THE FAIR

STATE, ADAMS AND DEARBORN STREETS — TELEPHONE PRIVATE EXCHANGE 3

The Store of To-Day and To-Morrow

Ein wichtiger Verkauf von Taschenuhren

Nr. 0 massiv 14k. goldene Damenuhren, Doppelgehäuse, besetzt mit 5 echten Diamanten, vollständigt mit Elgin Werk, speziell zu........ **19.95**

Nr. 12 goldgefüllte Herren-Uhr, dopp. Gehäuse, handgravirt oder maschinengedr., 20 J. gar., vollständ. m. 15 Jewel Elgin Werk, spez........ **12.95**

Nr. 0 goldgef. Damenuhren, einf. od. dopp. Gehäuse, handgravirt, 10 J. gar., vollst. mit American Werk, die Auswahl zu........ **$5**

Nr. 16 Elgin Herrenuhren, 17 Jewels, 20 J. gar. goldgef., einf. Gehäuse, hndgrav. od. maschinen-gedreht, speziell........ **13.50**

Nr. 0 goldgefüllte handgravirte Damenuhren, 20 J. gar., doppelt. Gehäuse, vollständig mit Elgin Werk, speziell verkauft zu........ **9.95**

Feine Schweizer Herren-Repetir-Uhren, Nr. 16, einf. Geh., echt. Geumet. Geh., vergold. Zifferbl., schlägt Stund. u. Viertelstunden, speziell........ **$15**

Lenox Hüte, $1.95

Lenox-Hüte besitzen jene Vollkommenheit in Facon und Qualität, welche kritische Männer beanspruchen — neue Farben, neue Mischungen in weichen Hüten, alle Facons u. Größ. Derbies, spez.... **1.95**

Mallory Cravenette Hüte haben eigenartigen Charakter u. sind Modelle des Besten in Männerhüten, jeder wasserdicht. Die Fair ist das Hauptquartier für diese beliebten Hüte, zu..... **$3**

Kopftrachten für Kinder — Zweiter Floor

Novelty Hüte für Kinder, Tyroler, Middies, Rah Rah und Jack Tars, in Stroh Ratine, Tuch, Wolle, Filz u. Ducks. Von 49c bis 4.95, mit einem extra speziellen zu..... **1.25**

Rah Rah Kinderhüte, in Wolle, Filz, einfach blau oder hübsche Misch., in grau, lohf. u. braun, 75c Wt., speziell morgen zu.... **49c**

Erster Floor

Quaker Woche

Gewidmet einem großen Verkauf von Quaker Gardinen, Quaker Craft-Spitzen und Quaker Spitzen, und nähere Einzelheiten in den Sonntags-Zeitungen zu finden. Dieser wichtige Verkauf beginnt am

Nächsten Montag

Ein Einkauf von $22.50 bis $28 Männer-Anzüge zum Verkauf zu 13.75

Sale on Second Floor

Ein weiterer „Schlager" für unsere Kleider-Abteilung

Ein wohlbekannter Chicagoer Fabrikant von hochfeinen Männerkleidern verkaufte uns 800 Männer-Anzüge zu einem bemerkenswert niedrigen Preise — und das ist die einfache Geschichte, einfach erzählt. Wir sind besonders erfreut über diese Transaktion, weil diese Anzüge in der feinsten Weise geschneidert und in der allerneuesten Facon gemacht sind. Aus reinwollenen Stoffen angefertigt, und die Facons und Muster sind die, welche jetzt so populär sind für den Frühjahrsgebrauch.

Achtzehn Schattirungen und Muster in Grau, Braun und lohfarbig, in verschiedenen Färbungen, fancy Blau, Blaugrau, einfache und diagonale Gewebe. Die ausgewählteste Kollektion von Stoffen und Farben der Frühjahr-Saison von 1913. Reguläre Größen bis zu 44 Brustmaß — auch etliche für Korpulente u. Große.

Wir können den Namen des Fabrikanten nicht angeben, aber wenn Ihr morgen diesem Verkauf beiwohnt, werdet Ihr das Label in der Tasche eines jeden Rockes finden. Kauft daher Euren Frühjahrs-Anzug morgen, weil Ihr bis zu **$11.25** daran ersparen könnt. Kein Anzug in der Partie weniger als $22.50 wert, und die meisten sind **$25.00** bis **$28.00** Anzüge. Sehet Adams und Dearborn Straße Schaufenster für diese Anzüge, wert bis zu $28.00. Dies sind vorzügliche Bargains für Samstag zu....

13.75

Werte aufw. bis zu $28.00

Drei Bargains in Knabenkleidern

Norfolk Anzüge für Knaben, aus schönen reinwollenen Mischungen in Braun, Lohfarbe und Grau, Röcke mit Alpaca gefüttert, Hosen Full Peg Top und ganz gefüttert; in dieser Partie sind ebenfalls eine große Auswahl von blauen Serges. Diese Anzüge wurden gemacht, um für $7.50 verkauft zu werden. Samstag, Größen 7 bis 17 Jahre, speziell markirt zu...... **4.95**

Knaben-Reefers, in einer Auswahl von netten Mustern reinwoll. Stoffe; Mannish kleine Coats, mit oder ohne Emblem am Aermel, Größen 2½ bis 10 Jahre, reguläre $5 Werte, für........ **3.95**

Norfolk-Anzüge für Knaben, in netten Mischungen, alle gut geschneiderte Muster — gut und weit zugeschnitten, helle, dunkle und mittlere Schattirungen, Größen 7 bis 17 Jahre, reg. $5 wert, für... **3.39**

$5 u. $6 Hosen, 3.65

400 Paar „Kingly" Männerhosen zum Verkauf morgen zu einer großen Ersparniß; Kommentare über diese Marke von Hosen sind nicht nötig, da sie bekannt sind als die besten Hosen, die gemacht werden, alles gute Frühjahrsmuster in reinen Worstedstoffen. Vergeßt nicht, wir garantiren jedes Paar, und sind gern bereit, ein neues Paar zu geben für irgend eins, das sich nicht als zufriedenstellend erweist. Für Samstag diese $5.00 und $6.00 garantirten Hosen, Eure Auswahl zu.... **3.65**

Fallsucht Fits!

Ein garantirtes Mittel.

Endlich ist eine zuverlässige Medizin gefunden. Unglaublich wie es scheinen mag, nach Jahrhunderten von Fehlschlägen ist ein positives und sicheres Mittel gegen diese schreckliche Krankheit entdeckt worden und zwar

Dr. Gürtins Nerven-Syrup

Viele, die jahrelang gelitten haben, sind schon nach einer Flasche von Krampfanfällen verschont geblieben. Es wird Euch ohne Zweifel helfen, darum versucht es, und überzeugt Euch selbst. Wenn die erste Flasche in irgend einem Fall von Epilepsie oder Veitstanz versagt, bekommen Sie den Preis sofort zurückerstattet. — Eine große Flasche $1.00; 6 Flaschen für $5.00.

Zu verkaufen in Chicago bei der **Public Drug Co., 26 State Str.**

Wertvolles Buch gratis.

Schreibt heute nach dem illustrirten medizinischen Werk betitelt: „Epilepsie erklärt". Dasselbe wird Euch gratis zugesandt, wenn Ihr adressirt an: Kalmus Chemical Co., Kalmus Building, Cincinnati, Ohio. ap15,difr*

THE PROGRESSIVE STORE WIEBOLDT'S

MILWAUKEE AVENUE AND PAULINA STREET

Offen morgen Abend. — Eröffnet ein monatl. Konto.

Fertige Kleidungsstücke speziell markirt für Samstag:

Coats für Damen, in einer kompleten Partie der neuesten Facons und Stoffe der Saison —einschließl. Bedford Cord, Bulgarian und Satin — volle oder Dreiviertel-Länge — speziell für nur **10.98**

Coats für Damen und Misses — in einem ausgezeichneten Sortiment von Facons und Stoffen — sorgfältig ausgewählt, um auch dem verwöhntesten Geschmack gerecht zu werden... **$25.00**

Suits für Damen und Misses; aus Bedford Cord oder Whipcord — großer bestickter Kragen, prachtvoll mit bulgarischem Besatz versehen — spez. für Samstag offerirt für nur **17.50**

Seidene Charmeuse-, Messaline- u. Pongee-Kleider f. Damen u. Misses —ebenso die neue Kombination von bulgarischer Bluse und weißem Serge Skirt, sehr hübsche Facons für die jüngeren Leute — für nur **10.98**

Coats für Mädchen, Juniors und Misses — in einer großen Auswahl von Facons und Stoffen — prachtvoll besetzt — ein außergewöhnlicher Bargain — speziell für nur........ **$4.98**

Modern garnirte Hüte für Damen und Mädchen,

wie abgebildet, in einer Auswahl v. ähnlichen Facons — unser Spezial f. Samstag zu nur **$1.25**

Kinder-Hüte, Milan, Tuscan und Braid-Shapes, hübsch mit Blumen und Band garnirt, für **$1.98**

Gürtel und Handtaschen:

Fancy elastische Gürtel f. Damen, mit vergoldeten oder oxydirten Schnallen — 1.50 Wert — für nur... **98c**

Ganzlederne Handtaschen ledergefüttert, m. fancy Metall-Gestell u. Kleingeldbörse, $2.95 wert — für nur.. **1.95**

$6.95

3100

Diese ganz stählerne Gestell zusammenlegbare Go-Cart, mit hohen Seiten, verstellbar in Schlaf-Position, große Hood, schwere Gummireifen und vernickelt. Rad-Fender, sehr geräumig u. bequem — ein vorzüglicher Bargain für nur........ **$6.95**

Schlechte Zähne sind häßlich!

Laßt die Leute keine Bemerkungen über Eure vernachlässigten Zähne machen. Mäßige Preise.

Goldkronen	$3.95 bis $4.95
Gold - Einlagen	$2.95 bis $3.95
Feinste Platten	$4.95 bis $7.95

Keine Schmerzen.

Dr. Bloomenthal

und 3 geprüfte Zahnärzte bei Wieboldts.

Strümpfe für Damen und Mädchen:

Schwarze, lohfarbige und fancy farbige feine baumwollene Lisle Finish nahtlose Männerstrümpfe — doppelte Fersen und Zehen, wert 19c — zu........ **12½c**

Schwarze, weiße und lohfarbige seidene nahtlose Damenstrümpfe, hoch gespleißt, mit doppelter Ferse, Zehen und Sohlen — 39c Wert — das Paar zu........ **25c**

Kayser Handschuhe für Damen:

Schwarz, weiße und farbige Kayser seidene Damenhandschuhe, doppelte Fingerspitzen, Ellbogenlänge, alle Größen — das Paar zu........ **$1.00**

Schwarze, weiße und farbige Kayser kurze Handschuhe für Damen, mit doppelten Fingerspitzen — das Paar verkauft zu........ **50c**

Candies:

Chocolate Marshmallow Puffs, per Pfd.	19c
Chocolate Pineapple-Herzen, 30c Sorte, per Pfd.	21c
Spanische gesalzene Peanuts, per Pfd.	12c
Peanut Brittle, Pfd.	10c
Atkinsons gebroch. Milchschokolade, 50c Sorte, Pfd.	35c
Yucatan oder Spearmint Gum, zwei Pakete für	3c
After Dinner Mints, Pfd.	10c
Ein Pfund-Schachtel assortirte Chocolates, speziell zu	23c
Altmodische Caramels, Pfd.	20c
Weißer Kandiszucker, per Pfd.	15c

Proben von Hoaks Butter Scotch Tablets frei.

Liköre:

50 Kist. Old Spring Whiskey, wert 1.50, für diesen speziellen Verkauf, — die volle Quartflasche........ **89c**

Old McBrayer straight Kentucky Bourbon, reg. Pr. $1.75, ½ Gall........ **1.29**

Calif. Portwein, unsere $1.25 Sorte, — Gallone zu........ **69c**

Calif. 3 Star Brandy oder Doppelkümmel, per Flasche........ **59c**

Groceries:

„Challenge" Kaffee, frisch geröstet, per Pfund........ **25c**

Wieboldts Best XXXX Patentmehl, ⅛ Bbl........ **59c**

Kennedys feinstes rolled Oatmeal, 3 Pakete........ **21c**

White Bear Queen Oliven, per Jar........ **25c**

Ready Cut Macaroni oder Spaghetti, Paket........ **7½c**

Swifts Premium Speck, per Pfd........ **20c**

Butter, Meadow Hill Creamery, die feinste, per Pfd........ **33c**

Große reife feine Ananas, Stück zu........ **12½c**

Feine mehlige neue Kartoffeln, 6 Pfd... **25c**

Feinster granulirter Zucker mit Tee- od. Kaffee - Einkauf, Pfd.. **4c**

„Royal" od. Select Old Peaberry Kaffee, frisch geröst., 2 Pfd.. **56c**

Wood Croft Spargelspitzen, die Büchse zu........ **15c**

Hetzels berühmte Frankfurterwurst, per Pfd........ **12c**

Feiner kalter gekochter Schinken, per Pfd........ **32c**

Feinste runde Sommerwurst, per Pfd........ **15c**

Eier, direkt von der Farm, Dtz........ **20c**

Feinst. American Käse, spez., Pfd........ **18c**

Swifts Premium Butterine, Pfd........ **21c**

Vanilla Wafers od. 5 O'Clock Teas, 3 10c Pakete........ **25c**

Frischgebackene Feigen-Bars — 2 Pfd. für...... **15c**

Frische Fleischwaaren

Fancy home dressed Hühner, per Pfd.	20½c
Kleines mageres Loin of Pork, per Pfd.	17½c
Feines Hinterviertel Kalbfleisch, per Pfd.	16½c
Prima Chuck Roast, per Pfd.	15½c
Kleinemagere Porkschultern, per Pfd.	14½c
Sugar cured Rump Corned Beef, Pfd.	12½c

Augenleiden geheilt.

Goldene Brillen, — vollständig, zu **$1.95 bis $3.95**

Dimoz-Linsen, das Paar zu........ **98c**

Drs. Crown & Hirsch.

$1 Anzahlung kaufen irgend einen hier angezeigten Artikel. Rest auf wöchentliche Abzahlungen.

Diese vollständige Bett-Ausstattung für $11.95

Die sensationellste Bett-Ausstattungs-Offerte, die jemals angezeigt wurde.

Das Bett ist aus Stahl-Tubing der feinsten Sorte angefertigt, alle Verbindungen sind sicher zusammengefügt, gleich denjenigen in den kostspieligsten Betten, und hochfein emaillirt und finishet mit dem besten Lack.

Die Matratze hat schwere Lagen von Baumwolle, gut gefüllt, ist sehr elastisch, und hat ein volles Gewicht von 45 Pfund.

Die Springs sind durchweg aus Metal gemacht, die Seiten und Enden aus winkeligem Stahl; die Ecken sind gestützt; schwarz emaillirt. Der obere Teil der Springs hat abwechselnd einfachen und doppelt gewebten glänzenden stählernen Woven Wire Stoff, eingefaßt mit einer Cable Edge.

Diese ganze Ausstattung für **$11.95**

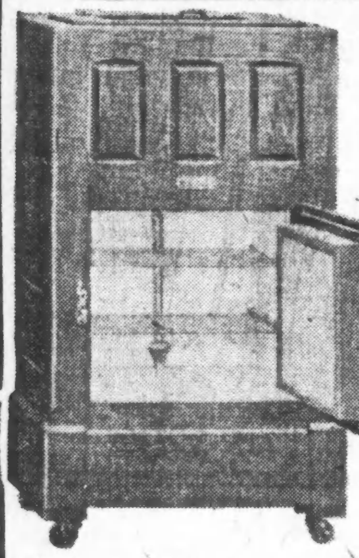

Dieser $10.50 Eisschrank $6.95

Das Gestell ist aus auserlesenem Northern Ash gemacht, mit einem reichen Golden Finish; mit einem perfekten Insulations-System ausgestattet, und verbesserter Trockenluft-Zirkulation. Die Speise- und Eiskammern sind mit der feinsten Sorte galvanisirtem Eisenblech ausgeschlagen. Ein regulärer $10.50 Refrigerator, markirt während dieses Verkaufs zu **$6.95**

Wir laden alle neu verheirateten Ehepaare ein uns in irgend einem unserer 3 großen Läden zu besuchen und unsere Preise für vollständige Heimausstattungen zu erfragen

$5.95 für „Allwin" zusammenlegbare Go-Cart

Eine Gocart, welche man durch nur einen Handgriff zusammenlegen kann. Feine Sorte Imperial Leder Hood und Seiten, das ganze Gestell aus Stahl, hochfein emaillirt, große Stahlräder mit schweren Gummireifen. Oeffnet und schließt mit einem Handgriff, wert gut $8.75, unser Spezialpreis...... **$5.95**

Dieses $40 „Pullman" Bett-Davenport zu $29.75

Auswahl von Golden Oak- od. Buchen-Mahagoni-Gestell

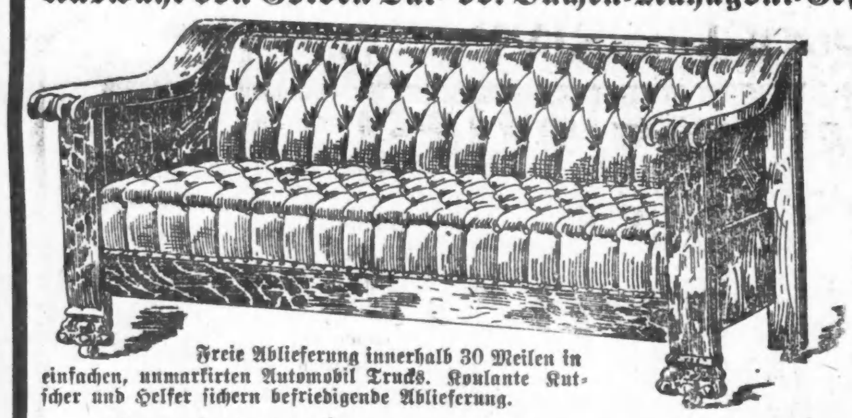

Elegant abgefertigt und prachtvoll polirt. Das Polster ist aus echtem Royal Leder, völlig garantirt, über ein Bett von ölgehärteten Stahl Springs gezogen. Schnell und leicht von einem Davenport in ein Bett voller Größe umgewandelt. Davenports von gleicher Art werden gewöhnlich für $40 und aufwärts bis zu $50 verkauft. Unser Preis...... **$29.75**

Freie Ablieferung innerhalb 30 Meilen in einfachen, unmarkirten Automobil Trucks. Koulante Kutscher und Helfer sichern befriedigende Ablieferung.

Diese Bargains zum Verkauf in sämmtlichen 3 Weber-Läden.

Unser Hauptladen ist an **Van Buren & Clark Str.**

WEBER'S FURNITURE 541-43 WEST NORTH AVE. Nahe Mohawk Str.

Unsere Südwestseite-Branch ist **4833-35-37 S. Ashland Ave.** Nahe 49. Str.

Lokalbericht.

Personalnachrichten.

— An der Lungenentzündung ist Morris Salmonson, früher Aussertiger von Heiratslizensen in der Countykanzlei, in seiner Wohnung in Rogers Park, 70 Jahre alt, gestorben. In den 30 Jahren, die er jenen Posten bekleidete, hat er etwa ½ Million Heiratsscheine ausgegeben. Im Juni 1911 wurde Louis Legner, der gegenwärtige Inhaber, sein Nachfolger. Herr Salmonson war aus Kopenhagen gebürtig und kam im Jahre 1872 nach Chicago. Zuerst gab er hier eine dänische Wochenzeitung heraus, später war er an einem anderen skandivanischen Blatte beteiligt, und im Jahre 1881 wurde er zum „Heiratsklerk" ernannt.

Briefkasten.

N. G. — Wo die ungarische Arbeiterzeitung erscheint, können wir Ihnen nicht sagen, vielleicht weiß es aber einer unserer Leser.

W. E., Cicero. — Ein deutsches derartiges Heim gibt es nicht, wohl aber wird eine derartige Anstalt von der „Y. W. C. A." im Gebäude 830 S. Michigan Ave. unterhalten.

N. T. — Ihnen die Geheimnisse der Briefmarkensprache zu offenbaren, sind wir leider außerstande.

C. C. — Eine solche Karte erhalten Sie bei Rand, McNally & Co., 538 S. Clark Str.

Abendpostleser. — Ein eigentlicher Vertrag, wie zwischen Deutschland, Oesterreich und Italien, besteht zwischen England, Frankreich und Rußland nicht, wohl aber ein offizielles Einverständni. Dies wurde etwa im Jahre 1905 zustande gebracht.

Frau A. B. — Lincoln, Ill., liegt an der Chicago & Alton Bahn (Unionbahnhof), die Fahrt kostet $3.12. — Die Hühner legen, auch ohne daß ein Hahn mit ihnen läuft, gut Eier. Doch sind diese Eier natürlich unbefruchtet und als Bruteier nicht zu gebrauchen; aus allgemeinen Gründen empfiehlt sich indessen immer die Haltung eines Hahnes. Die schweren asiatischen Rassen sind gute Fleischhühner. Das beste Fleisch- und Legehuhn ist wohl das Rhode Island Red-Huhn. Die Hühner sollten früh Morgens, gegen Mittag und noch einmal spät am Nachmittag gefüttert werden.

Ein Leser. — Wir können Ihnen die gegenwärtige Stärke der einzelnen Fraktionen nicht angeben.

Theo. S. — Auf Musikinstrumente ist ein Zoll von 45 Prozent des Wertes zu entrichten.

E. B. — Konsul ist Dr. Geißler. Das Konsulat befindet sich im Peoples Gas Co. Gebäude, Adams Str. und Michigan Ave.

Frau Th. — Sie fahren mit der Northwestern Hochbahn bis Central Ave. in Evanston, wo sie Anschluß an die elektrische Landbahn nach Milwaukee hat. Der Fahrpreis nach Evanston ist 10 Cents, von dort nach Milwaukee rund $1.35. — Eine Greenfield Ave. gibt es hier überhaupt nicht, wohl aber eine Granville Ave. Diese kreuzt die Evanston Avenue bei deren Nummer 6200. Nr. 997 Granville Ave. befindet sich in der Nähe der Sheridan Road.

J. W. — Ein Dime aus dem Jahre 1875 hat keinen besonderen Wert. — Wir vermögen Ihnen die Adressen solcher deutschländischer Fachzeitschriften nicht anzugeben.

A. B. — Ersuchen Sie die Polizei, nach dem Verbleib des Mädchens zu forschen.

Henry R. — Sie dürfen, auch ohne eine Lizens zu erwirken, Apfelwein und Weißbier ausschänken, nur darf dem Apfelwein nicht etwas Schnaps zugesetzt sein.

Anton S. — Wir haben Ihnen schon in der Ausgabe vom 22. April unter A. G. S. die Antwort erteilt, daß Sie die hiesigen Firmen dieser Art auf Seite 1845 des „City Directory" unter „Well Borers" finden.

J. L. — Es fragt sich ob der „amerikanische Bürger" die von ihm drüben geehelichte Frau dort einfach hat sitzen lassen, oder ob sie sich geweigert hat, ihm hierher zu folgen. Im ersteren Falle könnte sie in Deutschland auf Scheidung klagen, im zweiten hätte sie, wenn nicht noch sonstige Umstände mitsprechen — überhaupt keinen Scheidungsgrund, sondern könnte selber von dem Manne, hier, auf Scheidung verklagt werden.

M. J. A. — Die gewünschte Auskunft können Sie von der Brauereiarbeiter-Union erhalten, deren Geschäftsstelle sich Nr. 630 W. Lake Str befindet.

„Unwissende". — Den Verkaufspreis dieser Marken können Sie in Markenhandlungen erfahren. Sie finden eine solche im Freimaurertempel, Zimmer 1533, und eine zweite im Gebäude Nr. 37 N. Dearborn Str.

F. K. — 1) Die Kaiserin Elisabeth von Oesterreich wurde im Jahre 1898 ermordet. 2) In der ungarischen Honved sind schon seit langer Zeit alle drei Truppengattungen: Infanterie, Kavallerie und Artillerie, vertreten.

M. — Es ist anzunehmen, daß die Namen der Sieger in ebenso öffentlicher Weise werden bekannt gegeben werden, wie die Ausschreibung der Preise. Die Preisverteilung ist demnach wohl kaum bereits vorgenommen worden.

* * *

Rechtsanwalt Fred Plotke, Nr. 127 N. Dearborn Str., Zimmer 1444—48 Unity-Gebäude, gibt nachstehende Auskunft auf ihm übermittelte Anfragen:

A. J. — Wenn Sie ein Zahlungsurteil gegen Jemand erwirken, der weder Fahrhabe noch Grundeigentum besitzt, das Sie beschlagnahmen lassen können, so ist Ihnen nicht zu helfen. Den Anwalt kann man nicht dafür verantwortlich machen, daß ein Zahlungsurteil nicht vollstreckt werden kann, weil der Verklagte nichts besitzt.

Abendpost-Leserin. — 1) Wenn ein verheirateter Mann stirbt und ein Kind hinterläßt, so erhält seine Gattin ein Drittel seiner Fahrhabe. Das gilt auch, wenn die Kinder aus der ersten Ehe stammen, solange es seine Kinder sind. 2) Sie brauchen zwei Zeugen, um ein Testament zu machen.

Alte Abonnentin. — Leben Mann und Frau als Ehegatten miteinander, ohne verheiratet zu sein, so fällt das Eigentum des Gatten im Todesfall an seine Erben. Die Frau, die mit ihm lebt, hat keine Rechte oder Ansprüche.

B. — Wenn Jemand sich kontraktlich verpflichtet, gewisse Räume am 1. Mai zu mieten, sich die Sache aber anders überlegt und den Besitzer mündlich benachrichtigt, so kann dieser auf Schadenersatz klagen, wenn die Räume infolge dessen leer stehen, und der Besitzer nicht im Stand ist, sie an eine andere Person zu vermieten. Schadenersatz bildet die Miete für jeden Monat, während dessen die Räume leer stehen.

K. L. — 1) Wenn Gatte und Gattin zusammen Grundeigentum besitzen, so fällt dasselbe beim Tod des einen an die andere und umgekehrt. Hinterläßt der Verstorbene kein anderes Eigentum, so ist ein Testament nicht nötig. 2) Nach den Gesetzen des Staates Illinois muß ein Testament von zwei Zeugen und dem Aussteller unterzeichnet werden. Die Unterzeichnung muß im Beisein aller drei Personen erfolgen. Ein Notar ist nicht nötig.

Goede. — Wenn ein Angestellter Lohn zu fordern hat, so muß ihm dieser ohne Abzug gezahlt werden. Abzüge für Beschädigungen, welche der Angestellte verursacht hat, sind nicht gestattet.

George P. — Hat ein Mieter einen schriftlichen Mietsvertrag, so muß er bei Ablauf des Vertrags ausziehen, ohne daß ihm gekündigt zu werden braucht. Hat er aber die Räume ohne Pachtvertrag von Monat zu Monat gemietet, so muß ihm der Vermieter eine schriftliche Kündigung von dreißig Tagen zugehen lassen.

P. R. — Gibt eine Frau einem unehelichen Kind das Leben, so ist dessen Vater nach dem Staatsgesetz von Illinois zur Zahlung von $550 an die Mutter verpflichtet. Im ersten Jahr muß er $100 und für die folgenden neun Jahre je $50 bezahlen. Verheiratet sich die Mutter, so muß die Zahlung trotzdem erfolgen.

H. B. P. — Nach unseren Gesetzen ist es einem Mann oder einer Frau unmöglich, für ein Scheidungsverfahren die Dienste eines Anwalts kostenlos zu erlangen. Der Staat oder das County haben dafür keine Bewilligungen. Die Gerichtskosten können gestundet oder erlassen werden, wenn nachgewiesen wird, daß die Klägerin oder der Kläger unbemittelt ist.

A. B. — 1) Wenn ein unverheirateter Mann stirbt, ohne ein Testament zu hinterlassen, so teilen sich sein Vater, seine Mutter, seine Brüder und Schwestern in Fahrhabe und Grundeigentum zu gleichen Teilen. Ist der Vater gestorben, so erhält die Mutter seinen Anteil und umgekehrt. 2) Wenn Sie Ihren Eltern die Zinsen auf all Ihr Eigentum sichern wollen, weil sie Ihnen Geld geliehen haben, so geben Sie ihnen am besten eine erste Hypothek auf Ihr Eigentum.

G. A. — Ein Scheidungsverfahren muß stattfinden, auch wenn Gatte und Gattin seit langer Zeit getrennt gelebt haben. Niemand kann sich wiederverheiraten, dessen erste Ehe nicht von einem Gericht gelöst ist.

E. K. — Wenn ein Mieter auszieht und die Räume unbenutzt stehen läßt, so können Sie seinen Lohn mit Beschlag belegen, gleichgiltig wo er wohnt. Ist er verheiratet, so können Sie $15 seines Wochenlohnes nicht mit Beschlag belegen. Wir raten Ihnen, Ihre Forderung einem Kollekteur zu übergeben.

Johnsons neuer Laden.

Charles E. Johnson, früher Mitinhaber der Johnson Bros. Dry Goods Co., die mehrere Jahre im Gebäude 2038—42 Milwaukee Ave. bestanden hat, wird dort morgen ein neues Schnittwaarengeschäft eröffnen. Herr Johnson hat den ganzen Laden neu herrichten lassen, Alles ist neu darin, und da der Inhaber in der Nachbarschaft wohlbekannt ist, wird es ihm an Erfolg nicht fehlen.

Erwählt das Beste

Es kostet nicht mehr bei HARTMAN'S

Unsere Preise sind immer **niedrig**, Qualität der Hausartikel **gut** und die Auswahl **großartig**. Und dann sind unsere Kreditbedingungen außerordentlich generös. Kauft Eure Hausausstattung von Hartman's und Ihr werdet zufrieden sein.

Offen Abends

2 Zimmer möblirt $3 per Monat $50	3 Zimmer möblirt $4 per Monat $75	4 Zimmer möblirt $5 per Monat $99

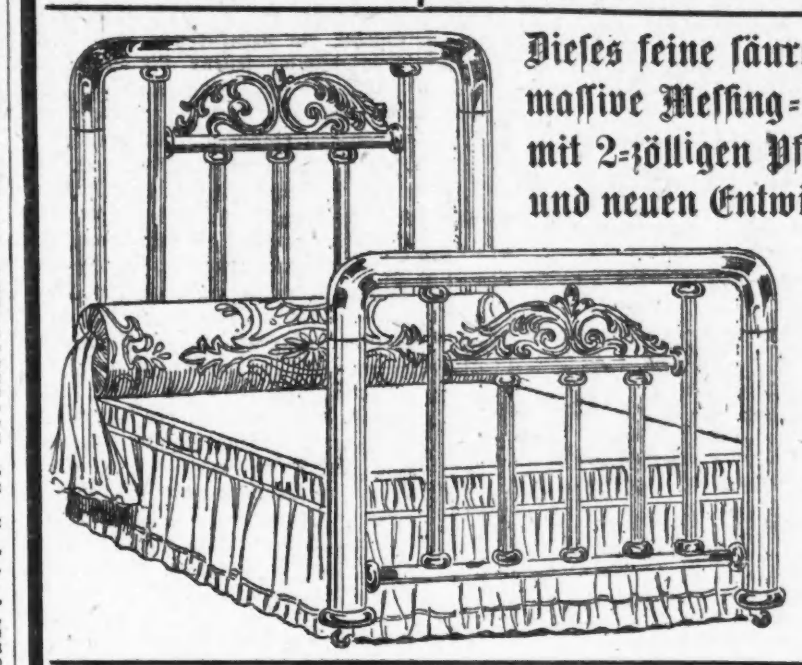

Dieses feine säurefeste massive Messing-Bett, mit 2-zölligen Pfosten und neuen Entwürfen **$14.69**

Ein prachtvoller Wert **$1.50** baar. **$1.25** per Monat

Widersteht absolut irgend einer Säure oder einem Reinigungsmittel. — Gemacht mit zehn schweren Fillers, massive untere Rails und solide Messing-Guß-Ornamente am Kopf- und Fußende, wodurch sie ein prachtvolles Aussehen erhalten. In allen Größen und Finishes zu haben.

Alle Filz-**Matratzen** Lage auf Lage gelegt, überzogen mit fancy Art Ticking, großer Bargain zu **$5.95**

Hübsche Colonial Auszieh-Tische

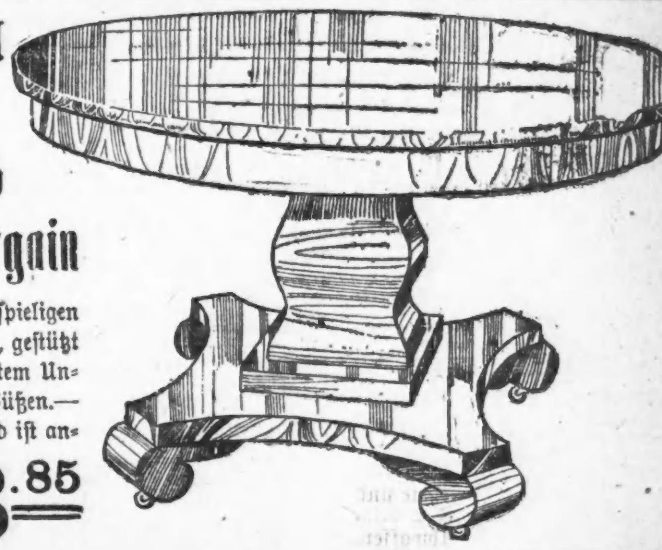

$1.50 Baar—$1.25 monatlich

Ein ungewöhnlicher Bargain

Eine genaue Nachbildung eines sehr kostspieligen Colonial Modells. Hat 45zöllige Tischplatte, gestützt durch große Colonial Säule, welche auf breitem Unterbau ruht, mit großen Colonial Scroll Füßen.— Dieser Tisch ist bis zu 6 Fuß ausziehbar und ist angefertigt aus prachtvollem grained amerikanischem Quarter sawed Eichenholz, in diesem Verkauf zu nur...... **$13.85**

Nordwestseite Laden 1311-13-15 Milwaukee Av. Ecke Paulina Str.

HARTMAN'S Down-Town Laden 226-232 S. Wabash Av., nahe Jackson

Westseite Laden 728-730 W. Madison St. Nahe Halsted Str.

Große Eröffnung

des neuen Gebäudes der

Logan Square Furniture Co.,

BERNSTEIN BROS., Eigenthümer.

Samstag, den 3. Mai 1913

2038-2042 Milwaukee Ave.

(Johnson Bros. Gebäude, früher occupirt von Kolacek's Departement-Laden)

Souvenirs für die Damen

Spezieller großer Eröffnungs-Verkauf während zweier Wochen

Habt Ihr die gefürchtete Blutvergiftung?

Kommt zu dem Wiener-Spezialisten und erfahrt wie ein erfahrener Spezialist Euch behandeln wird. Dr. Howes Methoden heilen um geheilt zu bleiben.

Seit Jahren hat die Wissenschaft nach einem Mittel gesucht um die nutzlosen und gefährlichen Drogen abzuschaffen und ererbte oder zugezogene ansteckende Blutvergiftung in den ersten, zweiten oder dritten Stadien zu heilen. Endlich wurde das Mittel entdeckt von Dr. Paul Ehrlich Frankfurt, Deutschland, in seinem Neosalvarsan (914) oder das verbesserte Salvarsan (606), eine positive Heilung für Blutvergiftung. Dieses neue deutsche Heilmittel wird im Zeitlauf einiger Jahre die Welt von dieser schrecklichen Krankheit befreien.

Aerzte und Leidende in der ganzen Welt erhalten jetzt die Wohltat dieser großen Entdeckung.

Thomas A. Edison, der große Elektriker, sagt: „Die deutsche Entdeckung ist die wichtigste Errungenschaft des Jahres 1911 — und die meisten von uns haben die Krankheit ohne es zu wissen."

Führende Spezialisten in der ganzen Welt behaupten daß es die wunderbarste Entdeckung des Zeitalters ist zur absoluten Heilung von Blutvergiftung in ihrer schlimmsten Form. Sie beseitigt auch Hautkrankheiten, Ausschlag, wunden Hals, farbige Flecken, schleimige Stellen auf Zunge und Lippen, Ausschlag an Händen, Füßen und Körper, Haarausfall, wunde Stellen in der Nase, Kopfschmerzen, Gehirn- und Nerven-Störungen, Psoriasis, rheumatische Schmerzen, Eczema, Jucken.

Salvarsan 606 .... Neosalvarsan 914 .... **$15.00**

Dieses neue deutsche Mittel ist ein Segen für die Menschheit.

Jetzt ist die Gelegenheit diese wundervolle deutsche Behandlung zu weniger als einem Viertel des gewöhnlichen Preises zu erlangen. Verschiebt es nicht. Jetzt ist die Zeit für das ganze Leben geheilt zu werden.

Zur Beachtung: Wir warnen Euch vor Nachahmungen. Das echte Neosalvarsan (914) ist importirt und wird in luftdichten Gläsern verkauft, welche mittelst einer Feile geöffnet werden und deren Inhalt an Ort und Stelle präparirt und direkt in das Blut eingeführt wird. Dies ist die einzige Art und Weise der Anwendung dieses Mittels, die von den höchsten Autoritäten anerkannt wird.

Alle Männer, die geheilt zu werden wünschen, haben keine Entschuldigung mehr auch nur noch einen weiteren Tag zu leiden.

Wartet nicht bis die Natur versagt und die Krankheit Eure Organe und Nerven zerstört. Tausende von Männern sind an den Felsen der Unwissenheit und Vernachlässigung gescheitert.

Konsultation, Untersuchung frei.

Schreibt wenn Ihr nicht vorsprechen könnt.

Stunden, 9 bis 8. Sonntags 10 bis 1.

Dr. HOWE & CO.

120 N. Dearborn Str., Chicago, Ill.

Zwischen Washington und Randolph Str.

31jan,frmonst

Butter ist 5c das Pfund billiger!

Versucht ihn.

40,000 Familien sparen eine Million Dollars jedes Jahr, indem sie von Bankes' nur die vier Artikel kaufen: Besten Kaffee, Butter, Tee und Kakao.

Bester Kaffee, den Geld kaufen kann, per Pfund.......... **26c**
(Kein besserer Kaffee als dieser verkauft.)
30c Santos Kaffee.......... 28c
Guter Rio Kaffee, ganze Bohnen.......... 20c
Bankes' Creamery-Butter ist besser als irgend welche andere, Pfund.......... 33c
Reine Butter, gut und süß, probirt sie, seht, wie gut sie ist.......... 28c
Spezialwert in Tee, wert 60c.......... 40c
Bester Head Reis, die 10c Sorte.......... 6½c
Bankes' bester Kakao, ½ Pfund.......... 12c

Bankes' 20 Läden

Westseite Läden:
1641 W. Chicago Ave.
1367 W. Chicago Ave.
2054 Milwaukee Ave.
1024 Milwaukee Ave.
2710 W. North Ave.
1217 S. Halsted Str.
1832 S. Halsted Str.
1880 Blue Island Av.
1818 W. 12. Straße.
3102 W. 22. Straße.
2830 W. Madison Str.
1510 W. Madison Str.

Südseite:
3032 Wentworth Ave.
3427 S. Halsted Str.
4729 S. Ashland Ave.

Nordseite:
408 W. Division Str.
720 W. North Ave.
2642 Lincoln Ave.
3244 Lincoln Ave.
3418 N. Clark Str.

$1000 Belohnung, wenn Ihr in irgend einem von Bankes' Kaffeeläden Butterine kaufen könnt.

dimlfrson

Wieder zurück auf dem alten Platz!

Formelle

Eröffnung

10 Uhr Vorm., Samstag, 3. Mai 1913

Mit einem vollständigen Lager von Schnittwaaren und Herren-Ausstattungsartikeln.

Wir werden uns freuen, unsere alten Kunden wiederzusehen

Agenten für Pictorial Kleider-Muster.

30 Fish's Stamps werden am Eröffnungstage frei verschenkt, um ein neues Buch anzufangen.

JOHNSON'S DRY GOODS

2038-2042 Milwaukee Ave.

Elastische Strümpfe, Bandagen, Bruchbänder, direkt von der Fabrik an Euch.

Strumpf, Knielänge, Seide.......... 2.25
Knie-Stück—Seide.......... 1.75
Knöchel-Stück—Seide.......... 1.70
Leibbinden—Seide.......... 3.25

Wir fabriziren über 100 Sorten Bruchbänder, ein gut passendes für jeden.

Erfahrene Bandagisten—auch für Damen.

Offen täglich von 9 Vorm. bis 7 Uhr Abends. Sonntags von 9 bis 12 Uhr.

Hottingers Fabrik

801-803 Milwaukee Ave., Ecke Chicago Ave. 6. Stock — Nehmt den Elevator.

Dr. SCHWARZ Privatklinik

39 W. ADAMS STR. Zimmer 60

gegenüber The Fair, Dexter-gebäude.

Die ältesten deutschen Spezialärzte in Chicago seit 1891. — Die Aerzte dieser Anstalt sind erfahrene deutsche Spezialisten und betrachten es als eine Ehre, ihre leidenden Mitmenschen so schnell wie möglich von ihren Leiden zu heilen. Sie heilen gründlich und unter Garantie alle geheimen Krankheiten der Männer und Frauen; Unterleibsleiden und Beschwerden bei Mädchen, Menstruationsstörungen, Kropf, Blutvergiftungen, Absonderungen, verlorene Manneskraft, Herz-, Lungen, Leber-, Nieren-, Blasen-, Magen- und Darmleiden, Nervenleiden, Fallsucht, Lähmung, Rückgratverkrüppelungen, Fettsucht, abnormale Magerkeit am Körper und unentwickelte Büste der Frauen und Mädchen, Kinderlosigkeit, Rheumatismus, Beinwunden und Geschwüre (neue Methode), Haarkrankheiten, juckende Leiden u. s. w. Frauen werden von Frauenarzt (Dame) behandelt. Behandlung inkl. Medizin

Nur drei Dollars

per Monat. Schneidet dies aus. Sprechstunden 9 Uhr Morg. bis 5 Uhr Nachm., Mittwochs u. Samstags bis 7 Uhr Abds. Sonntags von 10 bis 12 Uhr Morgens.

— Setzerkobold. — „Sofort verbreitete die Gegenpartei unter der Ueberschrift „Zur Steuer der Wahrheit" ein äußerst scharf gehaltenes Lugblatt.

— Unbegreiflich. — Parlamentarier: „Ich begreife nicht, warum die Stenographen gerade immer, wenn ich rede, solchen Unsinn zusammenstenographiren!"

— O weh! — Richter: „Womit wollen Sie beweisen, daß dies gerade die Strümpfe sind, die Ihnen fehlen?"— Zeugin: „Ich kenne sie an den — Löchern!"

— Unter Dienstboten. — „Gestern hat der Herr Baron die gnädige Frau eine „Schlumpe" genannt." — „Was? „Schlumpe"? Haben Sie sich da nicht ver—horcht, Pauline?"

— Böser Vater. — Tochter (dem heimkehrenden Vater entgegenstürmend): „Papachen, das neue Pianino ist hier!" — „Ich begegnete soeben den Trägern unten; die schwitzen ja wie die Braten. . . Du hast ihnen wohl gleich etwas vorgespielt?"

— Heimgeleuchtet. — Wirt (zu einem herabgekommenen Bauern): „Wann D' dös Bier no amal trinken könnt'st, dös wo aus Dein Maßkrug scho durch Dei' Kehl' g'lauf'n is!" — „Hah—wann i dös nur hätt', was an jeder Maß g'fehlt hat, Du Lumpazi!"

CASTORIA Für Säuglinge und Kinder. Die Sorte, Die Ihr Immer Gekauft Habt

Trägt die Unterschrift von Chas. H. Fletcher

THE PROGRESSIVE STORE
WIEBOLDT'S
MILWAUKEE AVENUE AT PAULINA STREET.

Zwölf-Fünfzig

ist der Preis, der die Männer am letzten Samstag in Massen nach dieser Abteilung brachte

Der Preis allein bildete nicht die einzige Anziehungskraft — durchaus nicht! Wir versprachen für diesen Tag Euch „große" Werte für „kleine" Preise zu gegeben — mehrere Tische mit Anzügen zu offeriren, die regulär zu $18 markirt sind (und welche einen Stolz der Partie zu diesem Preise bilden).

Um eine lange Geschichte kurz zu machen, wir hatten **riesigen Erfolg** — und wir sind ziemlich sicher, daß jeder dieser Männer seinen **nächsten Anzug hier kauft.**

Um unseren großen Kreis von steten Freunden noch zu vergrößern, wiederholen wir die Offerte **für morgen. Hunderte von Anzügen, die regulär zu $18 markirt sind** — die Auswahl zu

12.50
Regulärer Preis 18.00

Knaben-Anzüge

mit Knickerbocker-Hosen, in Norfolk oder doppelbrüstigen Coats — feine Muster, wert bis zu $4.50;
2.75

Weiche Hüte für junge Männer
mit Schleife hinten; ebenso flache Krempe, Telescopes, in allen neuen Schattirungen, wert $2.50; für nur
2.00
Wir führen jede Facons in Männer-Hüten.

Schöne waschbare Seide-Kravatten für Männer zu 15c
150 Dtz. fancy waschechte Four-in-hand Ties, schmal und wendbar gemacht, in hübschen Farben und Mustern, Saison-Neuheiten, 25c wert.... **15c**

$1 Touristen-Männerhemden
aus feinem Cloth, franz. Cuffs, Coat Facon, einige mit separat. Kragen, große Auswahl von hübschen Mustern — alle Größen — Eure Auswahl für nur **55c**

Ein Kind und Ein Piano

sind in jedem glücklichen Heim zu finden. In einigen Heimen ist Beides, und in einigen nur das Kind.

Ein Heim mit einem Piano ist glücklicher

Die Frage wo zu kaufen, ist leicht mit diesen einfachen Worten beantwortet:

Wahrheit — Ehrlichkeit — Qualität

des Geschäfts werden nicht in Frage gezogen,

welches die Preise in deutlichen Zahlen markirt

welches zu

Einem Preis an Alle — ohne Zinsen — auf 3 Jahre Zeit

verkauft nur zuverlässige Fabrikate von weltberühmtem Ruf wie **Reichardt, Chickering Bros., Lester Gram-Richsteig, Cable-Nelson, Spieler Pianos Grands** zu den niedrigsten Preisen verkauft.

Seht diese:

$100	Kimball Reiche Mahagoni	$65	Upright Fein für Beginner	$110	Davis & Son Golden Eichen
$175	Cable-Nelson Art Mahagoni	$175	Lyon & Healy feines Mahagoni	$195	Knabe Circ'n Wallnuß

Die größte Ueberraschung des Lebens erwartet Euch, wenn Ihr diese prachtvollen berühmten Instrumente in perfekter Verfassung seht, so gut wie neu. Irgend eines dieser Instrumente kann innerhalb zwei Jahre für den vollen Wert umgetauscht werden.

Besucht jetzt das Geschäft

REICHARDT PIANO CO.

Chicagos größtes Pianogeschäft.

733-35-37-39 Milwaukee Avenue

Ein Block südlich von Chicago Avenue.

Ein Versuch, der Euch erfreut und zugleich überzeugt.
Wir nötigen keinen zum Kaufen.

Offen Dienstag, Donnerstag und Samstag Abends.

Bruchbänder!

The Wolfertz Deformity Appliance & Truss Mfg. Co., 154 N. 5. Avenue, nahe Randolph Str.

Gewissenhafte deutsche Bandagisten u. Fabrikanten von Bruchbändern, Schienen für Verwachsene, Gummistrümpfen, Leib-Bandagen, Schuhen für kurze Beine, künstlichen Armen und Beinen.

Untersuchung und Rat frei.

Besserung garantirt und viele geheilt mit unseren neuen Apparaten. Sonntags offen von 9—12.

Frauen-Bedienung für Damen.

14mz

Zuverlässige Zahnarbeit!

Keine Studenten — **Schmerzlos** — Erfahrene Zahnärzte

Herabgesetzte Preise, so niedrig wie
Goldkron., 22K., $2.00 | Alveolar Brückenarb. .$2
Goldfüllungen......50c | Silberfüllungen......25c

Volles Set Zähne **$3.00** — Whalebone Zähne **$4.00**

Zähne untersucht, ausgezogen, gereinigt **Frei**

Alle Arbeit für 10 Jahre garantirt.
Deutsch gesprochen.

Union Dental Co.

19 Jahre etablirt.

408 S. Wabash Ave. S.W. Ecke Wabash Ave. u. VanBuren

Stund.: Tägl. 8:30 Vm. b. 9 Abds. Sonnt. 9—3

sondifr

— In der Küche. — Wirt: „Verdammte Bummelei! Nicht ein einziger Hering im Hause! Wenn nun Jemand Sardellensauce wünscht!"

— Aus der Schule. — Lehrer: „Karl, bilde mir einige Wörter mit der Endsilbe „schaft"." — Karl: „Eigenschaft, Leidenschaft." — Lehrer: „Gut, Fritz, weiter!" — Fritz: „Stiefelschaft, Petschaft."

Lokalbericht.

Die üblichen Versprechungen.

Gelegentlich geplanter Straßenbahnverschmelzung gemacht.

Aufgewärmter Kohl.

Staatsanwalt ficht abermals die Giltigkeit der Hochbahnschleife und den Freibrief der Northwesternhochbahn an. — Erleichterung der Steuerbezahlung.

Henry A. Blair, der finanzielle Leiter der „Chicago Railways Co.", und Ira M. Cobe, Vorsitzer des Direktorenrates der „City Railway Co.", unterhandeln zur Zeit über eine Verschmelzung der beiden Straßenbahnsysteme, ein Unternehmen, das keiner Genehmigung seitens der Legislatur bedarf und sich glatt durchführen läßt, wenn die beteiligten Finanzkreise sich zu einigen vermögen. Wie schon berichtet, wird Vorsitzer Block vom örtlichen Verkehrsausschuß im Stadtrat am Montag Abend beantragen, die Unterhandlungen zur Verschmelzung der Straßenbahnsysteme, welche vor einigen Monaten fallen gelassen wurden, wieder aufzunehmen, und sein Kollege Fisher will auf die Inangriffnahme der Tiefbahnbauten nach dem ursprünglichen Plan des Fachmannes Arnold dringen. Vor der Verschmelzung der Straßenbahnsysteme werden dem Publikum wieder einmal große Dinge versprochen: die Einführung eines allgemeinen Umsteigekartensystems, auch im Hauptgeschäftsviertel und südlich von der 79. Straße, die Einführung und der wirksame Betrieb aller Durchlinien, wozu die Stadt die Gesellschaften unter deren Freibriefen schon längst hätte zwingen können, die Beseitigung der Endpunkte im Schleifenviertel und damit die Entfernung eines Verkehrshindernisses. Der Stadt werden durch Verminderung des hochbezahlten Büro-, Advokaten- und Oberleitungspersonals erhöhte Einkünfte von ihrem Anteil am Straßenbahnbetrieb versprochen. Den Eingeweihten drängt sich die Frage auf, wie hoch die Aktienwerte bei der Verschmelzung berechnet werden, so daß die Gewinne in den Taschen der Aktionäre bleiben. Man vermutet, daß die Verschmelzung der Vorläufer neuer Unterhandlungen zur Vereinigung mit den Hochbahnen sein wird, wenn diese auch vorläufig abgebrochen worden sind. Sie mögen auf einer, den beteiligten Gesellschaften günstigeren Grundlage dann wieder aufgenommen werden. Der Stadtratsausschuß für öffentliches Verkehrswesen berät heute über die obige Angelegenheit.

Im Kreisgericht hat ferner der Staatsanwalt, in Uebereinstimmung mit der Stadtverwaltung, ein Quo Warrantoverfahren gegen die Northwesternhochbahngesellschaft beantragt, um den Freibrief der Gesellschaft für verfallen zu erklären; da diese unter Verletzung ihres Freibriefes die Hochbahnschleife betreibe, keine Haltestellen an dem ihr gesetzten Endpunkte, an der 5. Ave. und Lake Str., eingerichtet habe und sich der Verpflichtung der Frachtbeförderung entziehe. Die Hochbahnschleife sei ohne die gesetzlich vorgeschriebene Zustimmung der Besitzer der Mehrheit der Frontfuß des anstoßenden Landes gebaut worden, die Stadt habe ferner kein Recht, den Fahrpreis festzusetzen, da jene Hochbahn unter dem Staatsgesetz diesbezüglichen Bestimmungen der Staatseisenbahnkommission unterworfen sei. Der Stadtratsausschuß für Verkehrswesen will, wie schon berichtet, die Entfernung aller Anzeigenplakate, Einwurfsmaschinen und Zeitungsverkaufsstände von den Haltestellen im Schleifengebäude beantragen. Durch diesen vereinten Angriff hofft man, die Hochbahngesellschaft zur Einführung von Durchzügen und zur Ausgabe von Umsteigekarten zu zwingen.

Wer bezahlt die Kosten?

Das Stadtratsmitglied Merriam, der Fachmann Prof. Bemis und der Hilfskorporationsanwalt Craig arbeiten zur Zeit, im Auftrage des zuständigen Stadtratsausschusses und auf Vorschlag von Merriam, einen Ordinanzentwurf aus, wonach ein städtisches Büro zur Entgegennahme von Beschwerden und Abstellung der beklagten Uebelstände im Fernsprechdienst geschaffen werden soll. Dessen Kosten werden auf $12,000 im Jahr veranschlagt. Präsident Sunny von der Chicago Telephone Co. erklärte sich mit dem Vorschlag einverstanden, nicht aber mit dem weiteren Merriams, daß die Gesellschaft die Kosten tragen solle. Sunny meinte, daß die Stadt die Kosten aus der Abgabe von drei vom Hundert, welche die Stadt von der Gesellschaft erhalte, bestreiten solle. Davon will wieder der Stadtratsausschuß nichts wissen.

Die Steuereinnahmen.

Seit heute Morgen muß jeder, der seine Grundsteuer für das letzte Jahr noch nicht bezahlt hat, eins vom Hundert Draufschlag bezahlen, nach dem 31. Mai zwei v. H. Der Andrang der Steuerzahler war in den letzten Wochen wieder ein recht großer, gestern jedoch gering, da im Publikum noch immer die Ansicht vorherrscht, daß der letzte Zahlungstag ohne Strafgeld der 30. April ist. Viel besser ist es allerdings geworden, weil der Countyschatzmeister heuer die Steuerrechnungen an die Steuerzahler schon vor zwei Monaten versandt hat, statt der früher üblichen Benachrichtigung über den Steuerbetrag durch Postkarte. Abertausende haben infolge dessen die Rechnung unter Beilegung einer Bankanweisung auf den Betrag mit der Post eingesandt und sich das oft stundenlange Warten an den Zahltischen im Countyschatzamt erspart.

Die Elgin, Joliet & Eastern Bahn hat ein Einhaltsverfahren gegen den Countyschatzmeister angestrengt, um die Einziehung ihrer Steuern in der Höhe von $36,42.51 zu verhindern.

Schenken Vorort Parkland.

Das 1860 von James Scoville errichtete Familienheim in Oak Park, in welchem seit dem Tode des Besitzers vor dreizehn Jahren ein Hotel betrieben wurde, wird zur Zeit abgebrochen. Die Erben haben das ein Straßengeviert umfassende Land dem Vorort für Spielplatz- und Parkanlagen geschenkt. Diese Anlagen sollen möglichst schnell geschaffen werden.

Wohnungsausstellung.

Vertreter der Nationalitäten werden am Donnerstag sprechen.

Die Bürger der verschiedenen Nationalitäten Chicagos sind eingeladen, am kommenden Donnerstag die Wohnungsausstellung, die im City Club, 315 Plymouth Court, im Gange ist, zu besuchen, und der Erörterung des Wohnungsproblems in Beziehung zu den verschiedenen Nationalitäten der Stadt durch Vertreter derselben beizuwohnen. Die Versammlung wird um 8 Uhr Abends beginnen.

Für Diejenigen die es wünschen sollten, ist ein Abendessen in dem großen Speisesaal des City Club hergerichtet, welches um 6:30 Abends beginnen wird. Der Preis für jedes Gedeck ist 75 Cents. Alle sind zur Ausstellung eingeladen, auch diejenigen, die nicht am Abendessen teilnehmen wollen.

Mit Hilfe von Bildern und anderem erläuterndem Material werden die Wohnhauszustände Chicagos besprochen und beschrieben werden, sowie auch die Bauart der Stadt und Vorschläge werden gemacht werden über die Schritte, die unternommen werden müssen, um bessere Zustände zu schaffen.

Zum Vergleich und zur Anreizung, die Zustände in Chicago zu verbessern, werden die idealen Wohnhausunternehmungen anderer Länder in klarer Weise vorgeführt werden.

In dieser Versammlung werden folgende Herren Reden halten: Dr. K. A. Zurawski, Dr. Vincent Guagliata, Peter S. Lambros, Dr. A. L. Graiczunas, John Palandech und Prof. J. J. Zmrahl.

George E. Hooker, Bürgerlicher Sekretär des City Clubs, wird Entwürfe vorlegen, welche die bemerkenswertesten Punkte der Ausstellung in klarer Weise beschreiben, und Wilhelm Bernhard, welcher für seinen Entwickelungsplan besserer Wohnungszustände in einem Teile außerhalb der Stadt den ersten Preis vom City Club empfing, wird diesen Plan ausführlich beschreiben und von seinen Vorteilen sprechen.

Ein besonderes Komite ist für die Einberufung der Versammlung erwählt worden, aus den folgenden Herren bestehend: John Siman, Vorsitzender; Anton Biankini, Viktor von Borosini, J. M. Cregowski, Charles R. Crane, Edward B. DeGroot, Jens Jensen, Henry Kallemberg, John P. McGoorty, C. A. Sartain, Guy L. Sipps, Hugo Silvestri, J. F. Stepina und Robert Szold.

Die Ausstellung wird dem Publikum bis zum 1. Juni frei geöffnet sein, Wochentags von 2:30 bis 9:30 Uhr des Abends, Sonntags von 2:30 bis 5:30 Uhr des Abends.

* David Lee Taylor, der verstorbene Präsident der Taylor-Kritchfield Company, hat ein auf $100,000 geschätztes Vermögen hinterlassen. Er besaß Aktien der Gesellschaft im Werte von $92,000.

* Bei der Abschätzung des Nachlasses von Edwin H. Beardsley, dessen Vermögen von $100,000 auf $40,000 zusammengeschmolzen sein soll, hat sich herausgestellt, daß Beardsley viel Geld dadurch verloren hat, daß er versäumte, die Bezahlung fälliger Schuldscheine vor Ablauf der Verjährungsfrist zu fordern.

— Wie man so spricht. — „Jetzt geh' ich auf's Ganze, sagte der Dichterling und schrieb ein — Stück.

Ihr seid „Der Gewinner"

so lange Ihr Eure gute Gesundheit habt, aber sobald Krankheit Euch befällt seid Ihr sehr beeinträchtigt. Erhaltet Euch stark und gesund durch täglichen Gebrauch von

HOSTETTER'S MAGEN-BITTERS

Rothschild & Company

Der Laden für das gesammte Publikum

„S. & H." Grüne Stamps frei mit allen Einkäufen. Zweiter Floor-Eingang zu allen Hochbahnzügen
Eingänge an State Str., Jackson Boulevard und Van Buren Str.

Leset die Sonntags-Zeitungen betreffs voller Einzelheiten eines außerordentlichen **Bilder-Verkaufs** der am Montag beginnt. Zu dieser Zeit geben wir Euch Gelegenheit hübsche Druck- und Oelbilder zu den niedrigsten je dagewesenen Preisen zu kaufen.

THREE EXTRA SPECIAL CLOTHING VALUES

Wir lenken besondere Aufmerksamkeit auf drei extra spezielle Werte in Männer-Anzügen in unserer großen Männerkleider-Abteilung auf dem zweiten Floor. Wir heben besonders hervor, daß die Anzüge, welche zu $15.00 und $20.00 offerirt werden, speziell gemacht wurden, um zu diesen Preisen verkauft zu werden, und bieten das Aeußerste im Wertegeben zu diesen Preisen. Es sind keine Odd Partien oder aufgegebene Modelle, sondern die neuesten Modeerzeugnisse, prachtvoll geschneidert und aus zuverlässigen Stoffen gemacht. Die Anzüge zu $9.75 sind von unvollständigen Partien, sonst würde der Preis beinahe doppelt des für Samstag angesetzten sein.

$20 für Anzüge, deren Werte von $25.00 bis $35.00 sich belaufen. Die Stoffe sind Worsteds, Cassimeres und Cheviots, in den neuesten und elegantesten Mustern und Farben-Effekten. Die Stoffe sind in kaltem Wasser geschrunken und werden ihre Form behalten, so lange sie getragen werden. Viele sind mit Seide gefüttert in Farben, welche mit den Stoffen zusammenpassen. Eine große Auswahl von populären Modellen für den konservativen Geschäftsmann und den sich elegant kleidenden Mann; Größen 35 bis 44. Ein großes Sortiment offerirt zu $20.00.

$15 für Anzüge in den herrschenden eleganten Facons für sich gut kleidende Collegeschüler und junge Männer. Alle die neuen Schattirungen in Grau, Lohfarbe und Braun, sowie die neuen Chalk Line schwarz und weißen sind reichhaltig vorhanden. Es sind zweiknöpfige, lange Roll oder semi-englische kurze Roll und eng anliegender Kragen Effekte, sowie viele Facons von Norfolks mit Yoke und Box Plaits, Größen 32 bis 38. Die größte Offerte der Saison; Werte bis zu $22.50, für $15.00.

$9.75 für Anzüge für Männer und junge Männer, unvollständige Partien von unserem regulären Lager von $15.00 Kleidungsstücken; strikt reinwollene Worsteds für Männer, Größen 36 bis 44; meistens Stapelfarben; für die jungen Leute in Größen von 33 bis 38, aus Cassimeres in hellen und dunklen Schattirungen, glatte oder rauhe Finish, gerade die Sorte von haltbaren Anzügen, welche die jungen Leute wünschen, Werte bis zu $15.00, markirt zum Preise von $9.75.

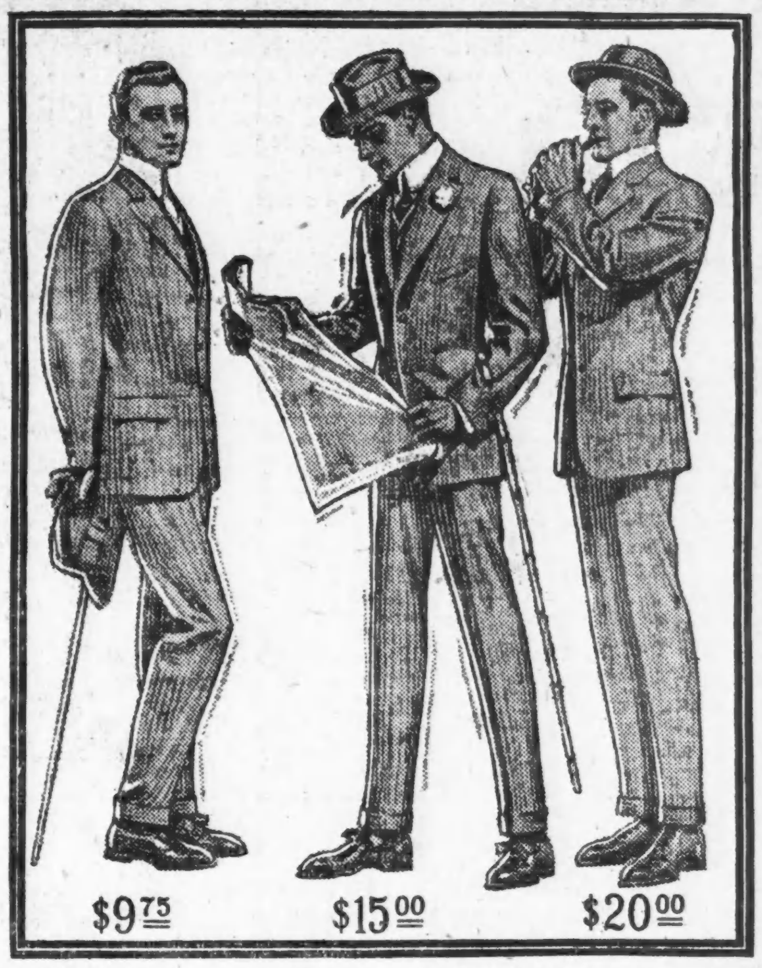

Frühjahr-Ueberzieher für Knaben, hübsche Facons in lohfarbigen Coverts, grau u. braun gemischten Cheviots, auch Diagonals u. blauer Serge, Alter 2½ bis 10 Jahre, für **$3.85**

Norfolk Anzüge für Knaben, reinwoll. Stoffe, in grau, braun und Lohfarben, einige haben zwei Paar Knickers, Größen bis 17 Jahre, $7.50 Werte, speziell, zu **$5.50**

"A STORE FOR EVERYBODY"
HILLMAN'S
STATE & WASHINGTON STS.

$1.10 Kaffee und Tee Kombination........ 70c

Fünfter Floor.

Mit jedem ein Pfund Einkauf unseres hochfeinen, erste Ernte losen Thees, solche Sorten wie Japan, Ceylon, Oolong, English Breakfast, Gunpowder etc., zu 70c per Pfund, geben wir morgen frei ein Pfund unseres selbst gezogenen Java- u. Mokka-Kaffees, eine strikt hochfeine Mischung, zu 40c das Pfd. verkauft, ein $1.10 Wert, für **70c**

Dieser Fabrikant war überladen, deshalb kosten diese $15.00 Anzüge $10

Hübsch geschneiderte Kleider — mit dem Stempel der Superiorität in jedem Anzug versehen.

Zweiter Floor.

Fünf Facons werden in der Abbildung gezeigt.

Wir kauften dieses ganze Lager von einem Fabrikanten, der Nichts macht, das für weniger als $15 verkauft wird.

$10

Wegen des verspäteten Frühjahrs-Wetters hatte derselbe ein Ueberschußlager an Hand; elegante reinwoll. blaue Serge, garantirt echtfarbig, hübsche Cheviots, Cassimeres, Tweeds oder Kammgarne; $15 Werte zu $10.

$6 Frühjahr-Anzüge und Reefers für Knaben, $3.95. Neue graue, neue braune u. lohfarbige, mit 2 Pr. weiten Knickers, helle und dunkle Schattirung., Norfolk u. doppelbrüst. Facons, Auswahl von Stoffen — neue Frühjahr-Reefers, einfache u. fancy Farben, reg. zu $6.00 verkauft, morgen **$3.95**

$10

Zur Beachtung!

Doppelte Fish's Stamps werden bei allen Einkäufen, die am Freitag Abend von 6 bis 9 Uhr gemacht werden, verabreicht — Nur in unserm Hauptgeschäft —

L. FISH FURNITURE Co. EST. 1858

Haupt-Geschäft
1906-1908 Wabash Avenue
(Nahe 20. Straße.)

— Unter Zechprellern. — „Gehen wir mal in den Roten Ochsen?" — „Nee, der Wirt ist Amateur-Photograph; jeden Verdächtigen knipst er sofort."

— Das Ideal. — Alte Jungefer (die bei einem Wohltätigkeitsbazar eine Zigarrenspitze gewonnen): „Ach, wie reizend wäre es, wenn ich nun auch einen Mann dazu hätte!"

SIEGEL COOPER & CO
The Big Store — Chicago's Economy Center

Frühjahrstrachten für die kleinen Kinder

Strohhüte für die lieben Kleinen, mit gerollter Krempe, Bandschleife und hübschem Band. Natürliche Strohfarbe, rot und blau. Speziell zum Preise von **39c**

Cloth Röcke für Kinder, schlicht und Mischungen, für 2.95.

Schwarze Satin u. Pongee Coats, Braid besetzt, speziell zu 3.95.

Hier ist die größte Partie von Männer-Frühjahrsanzügen

Top Coats, englische Slipons und Cravenettes die wir je offerirten zu $10

Es sind die besten der $15 Werte

(Dritter Floor.)

$10

Morgen wird es hier sehr geschäftig zugehen — darüber gar kein Zweifel. Diese Anzüge sind für Männer und junge Männer gemacht. Sie sind in den neuesten Stoffarten und den besten Farben, in Kammgarnen, Cassimeres, Cheviots, Tweeds und schlichten reinwoll. blauen Serges. Die Röcke sind in den neuesten 3knöpfigen Sack-Modellen. Größen 34 bis 46. $15 Werte für $10.

Die Ueberröcke sind in den beliebten Schattirungen, von Oxford oder Cambridge Vicunas. Auch schlichtschwarze; und die Größen sind von 34 bis 46. $15.00 Werte für $10.00.

Einschließlich Norfolk Röcke und Hosen für junge Männer, in allen Größen von 31 bis 40 Brustmaß. Elegante graue und lohfarbige Cheviots und schlichte marineblaue Serges. $15.00 Werte, zu $10.00.

Die englischen Slipons sind in wasserdichter Konstruktion, in hübschen lohfarbigen Schattirungen und alle Nähte sind strapped und zementirt. Sie sind in schlichter Facon. Gute $15.00 Werte, das Stück $10.

$20 und $22.50 handgeschneiderte Anzüge, seidengefütterte Top Coats und Slipons für Männer, markirt zu $16.50

Dies ist eine wunderbare Gelegenheit für den sich sorgfältig kleidenden Mann. Kleidungsstücke sind alle bei Hand geschneidert und zeigen all die kleinen Modedetails der teureren Kleider. $20.00 und $22.50 Werte.

Die Westen sind in hohem Schnitt u. die Hosen sind in Halb Peg- u. extremen Facons, die neuesten lohfarb., grauen, Oxford, marineblauen Schattirungen, Serges u. fancy Cassimeres. Die feinen seidegef. Ueberröcke sind in den Oxford grauen u. Cambridge od. stahlgrauen Schattirungen. Satine Aermelfutter; handgem. Knopflöcher; für regulär gebaute und extra korpulente Männer. Die Slipons in neuen lohfarb. Schattirungen, Raglan od. eins. Schulter, Größen 34 bis 46. $20 u. $22.50 Werte, **16.50**

Konfirmationsanzüge für Knaben, feinste reinw. Serges, Norfolk- u. doppelknöpfige Facons, $10 Sorten zu **7.50**

75c Blousen und Hemden für Knaben, alle Größen **50c**

Beinkleider für Männer

In hübschen Cassimeres, Cheviots, fancy Kammgarnen u. reinwollenen marineblauen Serges, alle Größen, Peg- oder konservative Modelle, $4.50 und $4.75 Werte, für **3.50**

Beinkleider für Männer und junge Männer

Hosen für Männer und junge Männer, in Peg Top- und konservativen Facons, neue graue, lohfarbige und dunkle Schattirungen, alle Sorten, $3.50 und $3.75 Werte, für **2.50**

$4 Hüte für Männer $3

Stratfordhüte für Männer. Dieses gutbekannte Fabrikat von Hüten ist in Bezug auf Finish und Varietät der Facons unvergleichlich. Für eigene Männer hergestellt. Die Stratford-Hüte offeriren jede Verbesserung in Facon und Qualität. $4.00 Werte.

„Sir Henri" Hüte. Wir führen eine komplete Partie dieser wohlbekannten Hüte. Sowohl in steifen wie weichen Facons. Die neuesten Blocks und Farben. Auswahl zu **$2**

Rah Rah und Tiroler Strohhüte f. Kinder. Weiche Milan Braids — speziell, für **1.50**

Golfkappen für Männer u. Knaben — reinwoll. Qual. Unzerbrechl. Schilder, die Auswahl, **50c**

Die hübschesten neuen Männer-Hemden, Halstrachten, Strümpfe und Unterzeug für Frühjahrs-Gebrauch

Pongeehemden für Männer, Passe-Facon mit franz. Cuffs und dazu passendem separatem Kragen. Auch in weichen Pongeehemden mit befestigten Kragen. Diese sind unser reg. 1.50 Hemden, für **85c**

Reinseid. Negligeehemden f. Männer, Passe Facon m. französisch. Cuffs u. pass. Kragen — $3.00 wert, **1.95**

Gebügelte Negligeehemden für Männer, einfache oder pleated Facons, printed od. gewebte Stoffe, 1.50 u. $2 wt. **95c**

Waschb. Männer-Ties. Four-in-hand Facons. Viele nette Muster — jedes, **12½c**

Reine Fadenseide Männer-Ties — Accordion gestrickte Qual. Four-in-hands, **18c**

Seidene Four-in-hand Ties f. Männer, 50c u. 75c Werte. Open End Facons, wendbar und French Fold Styles. Auswahl zu. **25c**

Einf. Balbriggan od. Open Mesh Männer-Unterzeug, Hemden u. Hosen, Auswahl, **25c**

Gebügelte Negligee Männerhemden, in beliebter Coat-Facon mit befestigten Cuffs. Alle gutbekannte u. zuverlässige Fabrikate. Dieselben sind gute $1 Hemden. Speziell für morgen markirt, jedes, **65c**

Seid. Negligee-Männerhemden; auch seidegestr. Pongees — alle nett gemacht, große Werte speziell, nur **1.50**

Pongee Negligeehemden für Männer, große Auswahl schöner Muster, alle mit separat. Kragen, $1.75 wert, **1.25**

Conde mercerized Männerhemden und Unterhosen, $1 wert, **59c**

Cooper Facon Closed Crotch Union Suits für Männer, **69c**

Mercerized Lisle Männer. 18c wert. farbig.

Halbstrümpfe für Schwarz u. Morgen das Paar, **10c**

Linning & Company
3239 TO 3245 LINCOLN AVENUE

Lake Views größter Dept.-Laden bietet Samstag spezielle Verlockungen für Käufer von Kleidungsstücken

Haarwaaren.

„Switches" aus natürlichem Haar, 22 Zoll lang, alle gewöhnlichen Schattirungen, Auswahl... **1.25**

Haarbänder für Kinder, vorzügliche Auswahl von neuen Erzeugnissen, Eure Auswahl............ **25c**

Steingefaßte Barretts für Damen, in Schildpatt- und Bernstein-Effekten. Gold eingelegt, zu **42c**

Speziell: Unterzeug für Samstag.

Hemden mit langen Aermeln, „Ankle"-Länge Unterhosen, reguläre 79c Qualität, das Stück.................. **58c**

Feines „Sea Island" Männer-Unterzeug, Unterhemden mit Feine gerippte Union Suits für Knaben, kurze Aermel, Knielänge, 59c Wert, alle Größen, Samstag, Stück, **45c**

Shirtwaists.

Große Partie von modernen Damen-Waists, eine Mannigfaltigkeit von anziehenden Mustern, in späten Frühjahr-Farben und schlichtem Weiß, Spitzen- u. Stickerei-Besatz, alle Größen, **98c**

Brassiers.

Brassieres, eine Mannigfaltigkeit wünschenswerter Moden, mit neuem Square-Hals und großem „Shield" unter den Armen, Größen 34 bis 48, Stück.............. **45c**

Waschkleider für Kinder.

Waschkleider für Kinder, schlichte oder gestreifte Percales oder Plaid Ginghams, eine große Mannigfaltigkeit von hübschen Moden zur Auswahl, speziell, Samstag..... **98c**

Candy-Department.

Butter Caramels — speziell das Pfund nur.................. **7c**

Zwei anziehende Putzwaaren-Spezialitäten für Samstag

Ungarnirte schwarze Damenhüte, in vier mittleren Formen, gemacht aus dem neuen kleinen Ajour Braid, sehr eng genäht, wert gut 2.98, Samstag, **1.59**

Samstag bieten wir zum Verkauf Hunderte von Bündeln prachtvoller assortirter Blumen, einschl. große und Laub, große Auswahl Sorten und Farben, reg. 75c, speziell, Bündel zu **39c**

Coats, Suits u. Dresses, niedr. Preise Samstag

Damen und Misses Coats, alle neuesten Facons dieser Saison, gemacht in einer Varietät aller gewünschten Stoffe, spez. eine Partie zu **7.95**

Damen und Misses Coats, gemacht aus einfachen und fancy Mischungen, durchweg mit Seide gefüttert, wert bis $25, Samstag spez. zu **14.95**

Speziell zwecks Räumung, eine Partie von Damen und Misses Suits, gemacht aus strikt reinwollenen Serges, gefüttert mit garantirtem Satinfutter, wert bis $20, Samstag, so lange sie reichen.. **10.95**

Samstag offeriren wir 150 wollene Serge und Foulard Kleider für Damen, wert 7.50, zu dem bemerkenswert niedrigen Preise von **3.95**

Tailor made Suits für Damen und Misses, neueste Facons dieser Saison und besetzt in den neuesten Effekten, Coats mit Satin gefüttert, wert bis 15.00, am Samstag speziell zu **9.95**

Reinwollene Serge Coats, in Grau, Braun und Navy, schön gefüttert mit Bulgarischer Seide, alle Größen, Samstag... **7.95**

Samstag-Bargains in unserem großen Strumpfwaaren-Departement

Feine Seide Lisle Männerstrümpfe, dop. Sohlen, Fersen, Zehen, tan od. schwarz, Pr., **23c**

Schwarze gerippte Strümpfe für Knaben, echtfarbig, das Paar markirt zu **15c**

Seidene Damenstrümpfe, dopp. Fersen, Zehen, schwarz od. weiß, Paar zu **15c**

Cashmere und baumw. Babystrümpfe, rosa, schwarz od. blau, Paar zu **9c**

Samstag Bargain Offerten in unserm 2. Floor Schuh-Dept.

Weiße Canvas Schuhe und 2 Strap Slippers für Misses und Kinder, verziert mit Tailor Bow, haltbare Ledersohlen, Größen 8½ bis 2, das Paar zu.............. **$1**

2 Strap Canvas Slippers f. Damen, handgewend. Sohlen, Aus von Leder- oder überzogenen Absätzen, Gr. 2½—8, ganz speziell Samstag. Paar, **1.49**

2 und 3 Strap Slippers für Misses und Kinder, Patent- oder tan Kalbleder, sehr schöner und haltbarer Schuh, Größen 9 bis 2, Paar zu **1.29**

In unserem Handschuh-Deptrtement.

Glacehandschuhe für Damen, schöne Varietät von populären Farben, einschl. Tan, Grau, Weiß, Schwarz, volle Auswahl Größen, Paar...... **1.00**

Lange seidene Lislehandschuhe für Damen, Auswahl von schwarzen oder weißen, Paar......... **50c**

Männer-Ausstattungen f. Samstag-Käufer.

Große Partie von schweren Hosenträgern für Männer, Police und Firemens Sorte, breites starkes Gewebe, in einer Auswahl von Farben, speziell das Paar.... **12½c**

Männer Pajamas, schöne Auswahl einfacher und gestreifter Stoffe, kühl und bequem f. Sommergebrauch, gar. echtfarbig, Suit zu **1.00**

Dreß Hemden für Männer, in einer großen Auswahl wünschenswerter Muster, speziell markirt für Samstag zu **50c**

Taschentücher für Damen.

Weiße hohlgesäumte Taschentücher für Damen, das Stück zu.................... **4c**

Hüte für die Knaben.

Eine reichhaltige Partie von hochmodernen Styles, in Scarlet und fancy Worsteds, Oxford Mischungen, Serges, Linen Crash und Cravenettes, in einer Auswahl von hübschen Facons, sehr kleidsam für die kleinen Jungen, speziell, Samstag............... **48c**

Bänder.

Nr. 100 Bulgarian Band, Satin oder Taffeta, die Yard **29c**

Nr. 150 Roman gestreiftes Taffeta-Band, in einer vorzüglichen Auswahl von Schattirungen, die Yard **25c**

Handtaschen.

Leder-Handtaschen für Damen, auf fancy Metallrahmen gemacht und dauerhaft ledergefüttert, werden regulär für 2.25 verkauft, speziell Samstag.............. **1.95**

Heiratslizensen.

Folgende Heiratslizensen wurden in der Office des Countyclerks ausgestellt:

Joseph M. Wilson, Olivia Luckett, 34, 21.
Jozef Prystal, Sophie Milon, 22, 24.
Frank Grubbe, Lillian Maciejewski, 21, 18.
Nick Athanitis, Santa Trinaistich, 26, 26.
Joseph Sternberg, Sarah Selten, 32, 21.
Arthur K. Jesle, Anna Kleibon, 21, 20.
Frank Bryel, Frances Novacek, 20, 19.
Alexander Behnke, Josephine Borlovec, 24, 20.
Domenico Cascio, Maria Dabrosio, 25, 46.
James W. Britt, Nellie McGraw, 36, 28.
John Kolehmainen, Amanda Forß, 22, 21.
Hermann Dettmering, Rose Seeman, 27, 19.
Ernest Rundquist, Mamie Sampson, 21, 19.
Charles F. Gladwyn, Julia Lobric, 50, 45.
George Meyer, Margaret Witty, 23, 24.
Jakob Kunz, Rose Bum, 21, 21.
Lawrence Holton, Clara Beagley, 35, 25.
Otis L. Browder, Jessie D. Greene, 27, 23.
John Hannan, Anna Kelley, 29, 21.
Floyd Lewis, Mamie Jones, 21, 21.
Simon Lazianski, Mary Defant, 27, 18.
Jan Wrobel, Agata Golec, 25, 20.
James W. Van Plew, Anna Hanns, 38, 30.
Frank J. Brand, Gertrude M. Nickel, 23, 18.
Christ Bobolas, Chrisanthe Bazezakou, 31, 28.
Charles Brown, Leona Andrews, 24, 24.

Heiratslizensen.

Folgende Heiratslizensen wurden in der Office des Countyclerks ausgestellt:

Charles M. Ensign, Irene King, 18, 18.
Rudolf Kubica, Agnes Hladky, 25, 22.
Frank Kvapil, Mary Kucera, 74, 55.
Paul Kahlbaum, Hester Belt, 24, 26.
Leo Muckerheide, Elizabeth Joerger, 24, 24.
Alfred T. Vouey, Laura Schooler, 30, 28.
Gustav Johnson, Theresa Hendley, 28, 31.
Robert Parker, Grace Weller, 40, 24.
Harry M. Lackey, Martha D. Polk, 30, 27.
Charles C. Wulf, Bertha Wiegel, 60, 50.
Hermann Treichel, Lizzie Becker, 26, 22.
Harry A. Schindler, Trina Anderson, 28, 28.
John A. Johnson, Hilda Gustafson, 31, 22.
Harry Brillisour, Hazel Foster, 21, 24.
Fred M. Renson, Lena Erickson, 44, 38.
John Johnson, Elsie L. Kinniard, 24, 17.
Stefan Foltin, Lena Radobich, 25, 21.
Stefan Koczell, Mary Hecin, 25, 19.
John Benson, Bessie Benson, 29, 38.
Nathan Kahn, Katherine Gannon, 27, 29.
Frederick Schommeier, Dora Keller, 21, 18.
Martin Schultz, Helen Nestey, 23, 17.
Everett David, Katherine Strimback, 21, 23.
Steve Casey, Nellie Elliott, 24, 20.
Edward F. O'Brien, Frances Schramm, 28, 24.
Wilhelm Nitschke, Bertha Schwabe, 45, 38.
Robert J. Welch, Maryanna Nettler, 49, 28.
Andrew Nelson, Ruth Brekke, 24, 20.
Guy J. Fausher, Ella M. Russell, 31, 24.
Charles A. Larson, Jennie Peterson, 26, 22.
Bennie Koblentz, Ida Knoppov, 28, 32.
Charles Tinkham, Myrtle A. Jones, 43, 34.
Frank Bartnicak, Victoria Cibulska, 32, 30.
Leopold Terwedo, Minnie Brotherton, 43, 49.
Peter Jurczyk, Minnie Jasieniecka, 22, 20.
Thomas Johnstone, Loraine Smith, 25, 25.
Max C. Greigg, Ruth A. Kimbell, 26, 20.
J. Marton Symmes, Lillian Johnson, 22, 23.
Simon Hansen, Martha Person, 33, 22.
Richard Strom, Olivia Brut, 56, 52.
Frederick Wuersig, Josephine Stoneham, 42, 32.
Jan Flejtuch, Mary Pinionzek, 21, 24.
Hermann Braun, Susan Evert, 21, 22.
Charley Nelson, Julia Pearson, 39, 33.
Hermann Gerhardt, Elsie Dahling, 23, 18.
Hermann Rohlwing, Emma Panzer, 22, 19.
Benjamin F. Donovan, Olga Jesneß, 36, 30.
Oscar Geris, Emma Benfield, 38, 30.
Alexander Kawales, Elvira Johnson, 24, 18.
Kazimeras Dzuzas, Ona Poleones, 28, 25.
Frank J. Wick jr., Marjorie Brain, 40, 22.
Gustav Benning, Mary Kaatz, 49, 46.
Jacob J. Clason, Lillian Merkle, 78, 46.
John Mischke, Martha Slove, 24, 19.
Harry E. Hurst, Jessie Smith, 33, 28.
Robert J. Smith, Rose M. Haerle, 28, 23.
Frank Koral, Agnes Kanak, 25, 18.
Pietro Fontechia, Anna Genovese, 25, 20.
Angelo Porter, Clara Pahnke, 26, 24.
Paul R. Grimes, Lyda Langer, 21, 19.
Ernst Braun, Elsie Jasper, 26, 20.
Peter Schulz, Lizzie Epperson, 21, 18.
Frank Smigelski, Katarzyna Kuinas, 22, 20.
Anthony F. Irmen, Marie O. Dwyer, 22, 23.
Walter Hayward, Anna Schanfler, 23, 22.

Kleine Anzeigen.

Verlangt: Männer und Knaben.
(Anzeigen unter dieser Rubrik 1 Cent das Wort.)

Verlangt: Schuhmacher für Stückarbeit an neuen Schuhen, sowie Umänderungen und Reparaturen, Fitting. Nachzufragen in Schuhmacherwerkstätte, 13. Floor.
Marshall Field & Co., Retail. frsa

Verlangt: Jungen, 16 Jahre alt, für „Stock"- und Office-Stellungen. Gute Gelegenheit sich emporzuarbeiten. Nachzufragen in Superintendent's Office.
Marshall Field & Co., Retail. frsa

Verlangt: Junger Mann für „Stock Room". Guter Platz für richtigen Mann. Muß Referenzen vorweisen. Adr.: W. 592 Abendpost.

Verlangt: Guter Korbmacher; stetige Arbeit. 1480 Clybourn Ave. dofr

Verlangt: Janitor-Gehilfe. 4025 Perry Str. dofr|c

Verlangt: Junge, in Bäckerei mitzuhelfen. 918 Süd Western Avenue. frsa

Verlangt: Mann, Bäckerei rein zu machen; $10 die Woche. 5154 Evanston Ave. dofr

Verlangt: Helfer und Arbeiter für große Fabrikanlage 70 Meilen nördlich von Chicago; stetige Arbeit und guter Lohn; keine Arbeiterunruhen; freie Fahrt; Abreise Montag, Dienstag und Mittwoch. Vorzusprechen in Zimmer 2, oben, 412 Sherman Str., gegenüber La Salle Str. Bahnhof. 1mai1wX

Verlangt: Männer, Harikohlen auszuladen.—Fulton Coal Co., 5820 Ashland Ave. dofr

Verlangt: Männer und Knaben.
(Anzeigen unter dieser Rubrik 1 Cent das Wort.)

Verlangt: Guter Ablieferungs-Junge für Grocery und Market. Erfahrung. 3213 Lake Straße.

Verlangt: Schuhmacher, stetige Arbeit für den rechten Mann; bringt Werkzeug. 3614 S. Halsted Straße.

Verlangt: Fitters an Ornamental-Eisenarbeit. 76. Str. und Greenwood Ave. frsaso

Verlangt: Ein Schuhmacher an Reparaturarbeit, sofort. 2935 N. Robey Str.

Verlangt: Bäcker, dritte Hand. 2625 W. 43. Straße.

Verlangt: Tüchtiger Hausmann. Referenzen verlangt. Nachzufragen: 5132 East End Ave. frsaso

Verlangt: Küfer, gute Arbeiter. Wm. Henning Co., 1239 Wabansia Ave.

Verlangt: Bushelman für Stellung außerhalb der Stadt. Guter Lohn. Maris & Brown, 161 W. Harrison Str., 12. Fl.

Verlangt: Erfahrener Bushelman, an Männerkleidungsstücken. Nachzufragen in der Office des Superintendenten, 4. Floor, südlich.
Siegel, Cooper & Co.

Verlangt: Erfahrener Bäckergehilfe. Nachzufragen in der Office des Superintendenten, 4. Floor, südlich.
Siegel, Cooper & Co.

Verlangt: Bäcker, dritte Hand. an Cakes. 7058 South Halsted Str.

Verlangt: Starker Junge, um auszufegen und für allgemeine Arbeiten in einer Wagenwerkstätte. Voltz Bros., 840 S. Halsted Str.

Verlangt: Junger Mann, als Bartender; muß englisch sprechen können und seinen Beruf verstehen. 2461 Milwaukee Ave.

Verlangt: Ein guter Junge, an Brot. 1901 Fremont Str.

Verlangt: Gute dritte Hand Bäcker, an Brot und Cakes; Tagarbeit; Kost. 4754 Lincoln Ave.

Verlangt: Blacksmith, für großes Feuer und Furnace; 50c die Stunde, Halbfeiertag Samstags. Vulcan Iron Works. 327 N. Irving Ave.

Verlangt: Porter; muß Bartenden können. 4058 West North Ave.

Verlangt: Kräftiger Junge, in Candyfabrik zu arbeiten. Bugler & Goebel Co., 218 W. Ontario Straße. frsa

Verlangt: Junge Männer für stetige Fabrikarbeit. Standard Screen Co., 1848 W. 14. Str. frsa

Verlangt: Geweckter Junge, über 16 Jahre alt, um im Maschinenshop zu arbeiten. 1451 Michigan Avenue.

Verlangt: Junger Mann mittleren Alters, ledig, nüchtern, der Pferde besorgen kann, erster Klasse Empfehlungen erforderlich. Fischer, Kalb Co., 4340 W. Madison Str. frsa

Verlangt: Ein Junge, um die Bäckerei zu erlernen. 4147 Armitage Ave.

Verlangt: Ein Junge als dritte Hand an Cakes und Brot, Tagarbeit. 2823 W. Van Buren Straße.

Verlangt: Office- und Laufbursche. Anzufragen 173 W. Randolph Straße.

Verlangt: Ein Porter für Saloon. 1638 N. Halsted Straße.

Verlangt: Guter Blacksmith-Helfer, der auch am Feuer arbeiten kann. Guter Lohn für den richtigen Mann. 4366 Elston Ave., nahe 40. Avenue. dofr

Verlangt: Mann, auf Farm zu arbeiten. Nachzufragen beim Clerk des Victoria-Hotels, 334 S. Clark Str., Chicago, Sonntag, 4. Mai, nach 10 Uhr Vormittags. frsa

Verlangt: Erfahrene Verkäufer für sehr gute Stellungen in den folgenden Departments:

Carpets und Rugs,
Polsterwaaren,
Waschstoffe,
Bettzeug,
Schuhe,
Hardware.

Zu erfragen beim Superintendenten auf dem vierten Floor — südlich.
Siegel, Cooper & Co. dofr

Verlangt: Erfahrener Mehl- oder Senfmüller. Kommt fertig zur Arbeit. Atwood & Steele Co., 1428 W. 37. Str. dofrsaso

Verlangt: Bushelman und Presser, sowie einer, der mit Dampfpresser umgehen kann; stetiger Platz für den rechten Mann. Englewood Cleaners, 6343 Halsted Str. mi—sa

Verlangt: Starker Junge in der Bäckerei. — 1234 N. Clark Straße. dofr

Verlangt: Erster Klasse Schuhmacher, Handarbeit. D. Sauer & Son, 77 Ost Monroe Str., zweiter Floor. dofr

Verlangt: Janitor, Ehepaar ohne Kinder, in Tausch für Wohnung in 3-Flat Gebäude. 3712 Rokeby Str. R. C. Radike. dofr

Verlangt: Deutsche Arbeiter, Grund zu schaufeln bei Farmer. 10 Stunden per Tag, sechs Monate, für $180 mit freier Board. Ed. Reichenbach, Avalon, Wisconsin. 29ap1wX

Verlangt: Schmiedehelfer an Wagen- und Automobilarbeit. 3549 North Ave. dofr

Verlangt: Blacksmith Helfer an Wagenarbeit. 56—62 West Illinois Str., nahe Clark Str. 30ap1wX

Verlangt: Mehrere Arbeiter; stetige Arbeit. Franklin Pipe and Foundry Co., 2438 South Paulina Str. midofr

Verlangt: Polirer für Swing Lathe Arbeit; guter Lohn und stetige Arbeit. Nachzufragen: Flour City Ornamental Iron Works, Minneapolis, Minn. 28ap1wX

Verlangt: Fitters für ornamentale Eisenarbeit; guter Lohn und stetige Arbeit für gute Leute. Nachzufragen: Flour City Ornamental Iron Works, Minneapolis, Minn. 28ap1wX

Verlangt: Saloonporter, Stalleute, Farmarbeiter, sowie Männer in Hotels, Restaurants und Fabriken, sofort plazirt. — La Salle Employment Agency, 166 N. LaSalle Straße. —fr

Verlangt: 25 Knaben als Messengers; stetige Arbeit und guter Lohn. Postal Telegraph Co., 324 S. La Salle Str., Basement. T. W. Sullivan. 28ap1w

Verlangt: Schneidergehilfe an neue und alte Arbeit. 313 East 39. Str. 28ap1wX

Farmers! Wenn Ihr Farmhilfe braucht, kommt zu Komnik, 763 Milwaukee Ave. 5mz2mX

Verlangt: 20 Männer für Eisenfabrik, $2 täglich, stetig, Tags oder Nachts, $2.20. Jungens für Möbelfabrik oder Maschinenshop. Männer für außerhalb, auch für Farmen. Vermittelungs-Bureau 763 Milwaukee Ave. 19ap,2mX

Verlangt: Lumber Talleyman. Nachzufragen: 949 Elston Ave. 29apr,1wX

Verlangt: Gewandter Mann, für allgemeine Arbeiten in einer Stone Yard; einer, der Steine hantiren kann. 4806 N. Clark Str. midofr

Verlangt: Barbier für Samstags und Sonntags stetig, bezahle guten Lohn. 2229 Clybourn Ave. midofr

Verlangt: Schuhmacher; feine Schuhreparirung. Zimmer 318 209 S. State Str., dfr

Harris hat 500 gute Stellungen offen. 100 Maschinisten, 25c—50c; 10 Cabinetmakers, 35c; 25 Holzarbeiter, 39c; 75 Truckers, $12—$14; 25 Janitors und Fensterwäscher; 100 Maschinistenhelfer und Fabrikarbeiter, 25 Blacksmith und Hammerarbeiter.—Harris Employment Agency, 27 West Washington Str., Ecke Dearborn Str.

Verlangt: Barbier, Abends, Samstags und Sonntags, stetig. 4146 Armitage Ave. frmodi

Verlangt: Männer mit Erfahrung in Gartenarbeiten. Freitag und Samstag nach 5 Uhr oder Sonntag. 840 Forest Ave., Oak Park. Nehmt Lake Str. „L" oder Chicago Ave. Car. frsa

Verlangt: Starker Junge von 16 Jahren, in einer Maschinenwerkstätte zu arbeiten; muß gut und arbeitswillig sein; gute Gelegenheit, das Handwerk zu erlernen. Nachzufragen: 1062 West Harrison Str. frmo

Verlangt: Erfahrene „Assemblers" und Drehbank-Arbeiter. Modern Sales Bureau, 2127 Indiana Ave., 2. Flat.

Verlangt: Cabinetmakers und „Sand Paper"-Arbeiter. Louis Hanson & Co., 1500 N. 44. Ave.

Verlangt: Ein guter Porter, der am Tisch aufwarten kann; muß Empfehlungen haben. Czerewnka, 8 W. Randolph Str. dofr

Verlangt: Saloon-Porter. Leon Frank, 60 W. Van Buren Str.

Verlangt: Junger Mann für allgemeine Office-arbeiten; Gelegenheit, um sich emporzuarbeiten und sich im Englischen auszubilden. $13 im Anfang wöchentlich. Adr.: O. 702 Abendpost. frson

Verlangt: Lediger Mann, Saloon-Koch. Pennes, 71. Str. und Cottage Grove Ave.

Verlangt: Männer und Knaben.
(Anzeigen unter dieser Rubrik 1 Cent das Wort.)

Verlangt: Starker Mann, an Talg- und Fett-Wagen behilflich zu sein; $16 die Woche; stetige Arbeit. 1319 West 32. Place.

Verlangt: Tapezierer, zuverlässiger Mann; Arbeit bei der Rolle. Sofort nachzufragen. Wieboldt's, Milwaukee Ave. und Paulina Str.

Verlangt: Guter Blacksmithgehilfe. 618 West 18. Str.

Verlangt: Carriage Painters, erstklassige Stripers, auch Finishers. F. L. Mickel. 13. und State Str. frsa

Verlangt: Laufjunge, über 16 Jahre alt; $5 im Anfang. Eiseman, Kaiser & Co., 23 South Franklin Str.

Verlangt: Junger deutscher Mann für Küchenarbeit. 515 Wells Straße, Kaffeehaus.

Verlangt: Guter Junge, um in der Bäckerei zu helfen. 1645 Irving Park Blvd.

Verlangt: Ein Schuhmacher. 2546 N. Halsted Straße.

Verlangt: 16-jähriger Junge für leichte Fabrikarbeit. Anzufragen: 4864 S. Halsted Str. frsaso

Verlangt: Ein guter Barbier für Samstag und Sonntag, stetiger Platz. 5716 S. Ashland Ave.

Verlangt: Ein guter Barbier, stetiger Platz; guter Lohn. 5716 S. Ashland Ave.

Verlangt: Schreiner, um selbständig Porch zu bauen. Hurzmann, Zahnarzt, 220 Wisconsin Straße, nahe Clark.

Verlangt: Kleiner Ablieferungs-Junge für Market. 1420 Irving Park Blvd. frsa

Verlangt: Painters (Unionleute). Zu erfragen am Platze, 2332 W. Monroe Str., 3. Flat.

Verlangt: Erfahrener Janitor, ledig oder Mann und Frau; großes Gebäude. 2835 Division Str.

Verlangt: Mann, in Küche zu arbeiten, einer der Bone Trimming versteht; keine Sonntagsarbeit. 328 N. Clark Str., unten.

Verlangt: Schneider, Bushelman. 14 N. Dearborn Str., Zimmer 1.

Verlangt: Ein älterer, lediger Mann für Janitor-Arbeit, $6 die Woche und freie Wohnung. 640 Wrightwood Ave., nahe Clark Str.

Verlangt: Großes Wholesale-Schuhgeschäft verlangt junge Männer als Packer, Order Pickers und Stockmen. Geschriebene Referenzen verlangt. Adr.: O. 709 Abendpost.

Verlangt: Mann, Leder bei Hand zu nähen.—American Trunk & Case Co., 29 S. Fifth Ave. frsa

Verlangt: Schneider, erster Klasse Bushelman. Lohn $14 per Woche. Beständige Arbeit. 5507 Center Ave. Nehmt Center Ave. Car. frsa

Verlangt: Holzarbeiter an Trucks und Wagen. J. Metzler & Sons Co., 158 Ost Indiana Str.

Verlangt: Blacksmith-Finisher an Trucks und Wagen. 158 Ost Indiana Str. J. Metzler & Sons Co.

Verlangt: Erster Klasse erfahrener Porter.— 2600 Kedzie Ave. frsa

Verlangt: Zwei kräftige Männer für Fabrikarbeit. Nachzufragen: 1519 Wabash Ave., 2. Fl.

Verlangt: Jungen, über 16 Jahre alt, für leichte Fabrikarbeit. 9 Ost 13. Str., nahe State.

Verlangt: Barbier, Freitag, Samstag und Sonntag. Beständige Arbeit. 1118 W. 18. Str.

Verlangt: Tapezierer und Helfer, für Wieboldt's Departmentstore zu arbeiten. Nachzufragen nach 6 Uhr. 1221 Mautene Court.

Verlangt: Erster Klasse Porter, einer der in Möbelladen gearbeitet hat, bevorzugt. Nachzufragen: Großman Furniture House, 3231 Lincoln Ave.

Verlangt: Schneider: beständige Arbeit das ganze Jahr. 519 W. Adams Str. frsa

Verlangt: Ein tüchtiger, lediger, erfahrener Janitorhelfer in mittleren Jahren. Gutes Heim und guter Lohn. 4451 Indiana Ave., Office. frsa

Verlangt: Barnman; kleine Wohnzimmer und $40 monatlich. 3421 N. Halsted Str.

Verlangt: 2 gute Treibhausarbeiter, Gurken und Salat. Herman, 6810 Ridge Ave., Rogers Park.

Verlangt: Schneider für alte Arbeit. 1728 N. Halsted Straße.

Verlangt: Junge an Biscuits und Cakes, Nachtarbeit. 628 W. Division Str.

Verlangt: Carpenter. 1355 Cleveland Ave.

Verlangt: Mann, um zwei Pferde zu besorgen. 1429 Milwaukee Avenue.

Verlangt: Alleinstehender Mann, sofort, als Gehilfe für Haus- und Gartenarbeit. 217 W. Lake Str., Oak Park.

Verlangt: Ein guter Helfer im Wagen-Shop. 1210 N. Wood Str.

Verlangt: Junge in Bäckerei, Tagarbeit, $9 und Board. 1725 Larrabee Straße.

Verlangt: Junger Gärtner für Topfpflanzenkultur. A. Malthow, 3745 N. Clark Str.

Verlangt: Bäcker, erste Hand an Brot, Rolls und Biscuits. 1927 W. Van Buren Str.

Verlangt: Ein Nacht-Porter; $11 die Woche. 26 West Van Buren Str.

Verlangt: Barber. Beständige Arbeit. Kommt fertig zur Arbeit. 354 Ost 61. Str. frmodi

Verlangt: Männer und Frauen.
(Anzeigen unter dieser Rubrik 1 Cent das Wort.)

Verlangt: Eheleute, Maschinisten, Tool und Diemakers, Drill und Punch Preß, Blacksmith-Helfer, Finishers, Carpenters, Reedarbeiter, Janitors, Barnmen, Porters, Farmarbeiter, Köche. Central Empl., R. 201, 184 Washington Str.

Verlangt: Schneider, Mädchen oder Mann, an Skirts zu helfen. Kallison, 4044 W. North Ave. dofr

Stellungen suchen: Männer und Knaben.
(Anzeigen unter dieser Rubrik 1 Cent das Wort.)

Gesucht: Aelterer Mann sucht Porterarbeit im Saloon; habe die Arbeit schon gemacht. Kühn, 1363 W. Fullerton Ave.

Gesucht: Mann, 24 Jahre alt, sucht Arbeit als Saloonporter. 2528 N. Marshfield Ave. D. Krettler.

Gesucht: Erster Klasse Porter sucht Stelle für allgemeine Saloonarbeit. Adr.: W. 593 Abendpost.

Gesucht: Erster Klasse Blacksmith an Wagen, Carriages und Automobiles wünscht beständige Arbeit. John Winlens, 3856 W. North Ave. frsa

Gesucht: Ein frisch eingewanderter Mann sucht Arbeit in Fabrik. Mauer, 1815 Bissell Straße.

Gesucht: Junger Mann sucht Stelle zum Fenster waschen oder sonstige Beschäftigung. John Ferner, 2459 W. North Ave.

Gesucht: Bartender und Porter, ist auch guter Dinner-Waiter, sucht Stelle. J. L., 1729 Larrabee Str., Nordseite. frsa

Gesucht: Mann sucht Stelle für Porter im Saloon. 1710 N. Halsted Str.

Gesucht: Junger Mann wünscht Stellung am Grocerywagen. A. Z., 4100 N. Leavitt Str.

Gesucht: Ein junger Mann, 21 Jahre alt, spricht deutsch, wünscht das Bäcker- oder Porter-Geschäft zu erlernen. W. Schwieds, 3816 S. Lincoln Str. frsaso

Gesucht: Carpenter sucht Stellung. M. Baginski, 4917 Sunnyside Ave. frsa

Gesucht: Junger verheirateter Mann sucht stetige Stellung im Maschinenwerkstätte. Herzog, 1758 Larrabee Str., 1. Flat, hinten.

Gesucht: Zuverlässiger, verheirateter Mann, 39 Jahre alt, sucht irgendwelche Arbeit; am liebsten in Weinkeller; hat dreijährige Erfahrung in Weinkeller und vierzehnjährige Erfahrung in Europa. Adr.: O. 710. Abendpost. frsaso

Gesucht: Guter Bäcker, junger Mann, sucht Stelle, kann selbständig arbeiten. Adr.: O 707 Abendpost. frsaso

Gesucht: Deutscher, verheiratet, kinderlos, sucht Stelle. Kann mit Pferden umgehen. Pajestik, 1703 Morgan Str. frsa

Gesucht: Blacksmith, der alle Arbeiten, auch „Scroll"-Arbeit, ausführen kann, sucht Stelle. Peter Jakoby, 1617 Hudson Ave. frsaso

Gesucht: Zwei Painters suchen Arbeit bei Hauseigentümern, für Kalsomining und Malerarbeit. Paul, 435 Wells Str.

Gesucht: Junger Mann sucht Stelle als zweite oder dritte Hand an Brot und Rolls. 5430 Laflin Str. M. Hoger.

Gesucht: Ein erfahrener Bäcker an Brot und etwas Cake sucht Stelle im Umkreise von Chicago. Adr.: A. 69, Abendpost. momifr

Gesucht: Gute zweite Hand an Brot sucht stetige Arbeit, geht auch als dritte Hand. Adr. W. 597 Abendpost. dofr

Stellungen suchen: Männer und Knaben.
(Anzeigen unter dieser Rubrik 1 Cent das Wort.)

Gesucht: Ein intelligenter junger Mann sucht Stellung als Kunst-Steinbildhauer, Holz-Bildhauer oder Modellierer. Bitte, persönlich vorzusprechen. Hauska, 1624 Clybourn Ave. dofr

Gesucht: Gute zweite Hand an Brot und Cakes sucht Arbeit. Geht auch als dritte Hand. Adr. U. 582 Abendpost. dofr

Gesucht: Deutscher, fleißig und zuverlässig, versteht geschickt mit Werkzeugen umzugehen, sucht sofort irgendwelche Beschäftigung; auch Fabrikarbeit. Fr. Schwarz, 1657 Clybourn Ave. dofrsa

Gesucht: Ein junger Mann von 18 Jahren sucht Stellung, das Maschinenfach zu erlernen; wünscht etwas Lohn. J. Berell, 888 Lill Ave. 1mai1wX

Gesucht: Guter Tapezierer, Painter und Calsominer mit Werkzeug sucht Beschäftigung; Eigentümer oder Real Estate. Adr.: Painter, 554 Vedder Str. —sonn

Gesucht: Eine Stelle als Gerber. Joe Bobsie, 1916 S. Loomis Str. dofrsa

Verlangt: Frauen und Mädchen.
(Anzeigen unter dieser Rubrik 1 Cent das Wort.)

Läden und Fabriken.

Verlangt: Erfahrene Mädchen, an neue schnelllaufende Singer-Nähmaschinen; Section-Arbeit an Rompers; Stückarbeit oder im Wochenlohn; bei uns beschäftigte Mädchen verdienen bis $14 wöchentlich; stetige Arbeit das ganze Jahr. Kumfort Garment Co., 506 South Peoria Str., nahe Harrison Str. 2mai,1wX

Verlangt: Verkäuferinnen; wir haben eine Anzahl von Stellungen für Frauen offen; erfahrene vorgezogen, aber nicht unbedingt nötig. Wieboldt's, Milwaukee Ave. und Paulina Str.

Verlangt: Junges Mädchen als Näherin in Polsterwerkstätte. 839 N. Wood Str. frsaso

Verlangt: Flinkes Mädchen für Bäckerladen.— 3659 S. Lincoln Str.

Verlangt: Junges Mädchen zur Mithilfe im Grocerystore, muß englisch und deutsch sprechen; Lohn $5.50 die Woche. 1267 Cleveland Ave.

Verlangt: Eine gute Arbeiterin an Skirts; fancy Arbeit. 1230 N. Maplewood Ave. frsaso

Verlangt: Erfahrene Näherinnen an Männerkleidungsstücken. Nachzufragen in der Office des Superintendenten, 4. Floor, südlich.
Siegel, Cooper & Co.

Verlangt: Mädchen, in einer Zigarrenkistenfabrik; stetige Arbeit, guter Lohn. Nachzufragen: 116 West Superior Str. frsaso

Verlangt: Mädchen, bei einer Kleidermacherin. 1112 N. California Ave. Tel.: Humboldt 3209.

Verlangt: Ein Mädchen, an Damen-Suits und Skirts zu arbeiten. H. Schultz, 4515 E. Ravenswood Park. frsa

Verlangt: Ein Mädchen, an Damen-Suits und Skirts zu arbeiten. R. Finkelstein, 2929 Evanston Ave. frsa

Verlangt: Mädchen für Punchpreß-Arbeit an leichtem Metallblech. Beständige Arbeit. Guter Lohn. Metal Specialty Mfg. Co., 736 West Monroe Str. frmomifr

Verlangt: Junge Dame für Soda Fountain, Ice Cream und Sodas zu serviren. Muß reinlich und flink sein.
— Wieboldt's —
Milwaukee Avenue und Paulina Straße.

Verlangt: Extra Verkäuferinnen für Samstag, solche mit Erfahrung vorgezogen. Nachzufragen: 2 Uhr Nachmittags, Samstag.
— Wieboldt's —
Milwaukee Avenue und Paulina Straße.

Verlangt: Mädchen. Wir haben eine Anzahl guter Stellungen für geweckte flinke Mädchen, über 16 Jahre alt. Bringt Alterszertifikat.
— Wieboldt's —
Milwaukee Avenue und Paulina Straße.

Verlangt: Mädchen für leichte, schöne und anregende Arbeit. Guter Lohn. Erfahrung nicht notwendig. Rueckheim Bros. & Eckstein, Cracker Jack und Candy Fabrikanten, Peoria und Harrison Str. 2mai1wX

Verlangt: Erfahrene Maschinen-Mädchen, um Hosen zu nähen. 1744 West 19. Str. dofrsa

Verlangt: Maschinen Operators, Mädchen, mit Erfahrung an Power Maschinen, um an Damen-Halstrachten und Stoff Bags zu arbeiten; auch Handnäherinnen; gute Lohn für gute Hilfe.
Morris Mann & Reilly,
111 S. 5. Ave. 1mai1wX

Verlangt: Drapery-Näherinnen. Nachzufragen: Superintendent's Office, 9. Floor.
Carson, Pirie, Scott & Co., Retail. dofrsa

Verlangt: Junge zwischen 16 und 18 Jahren für leichte Arbeit in Zigarrenkistenfabrik. 818 N. Franklin Str. A. D. Fisher Co. dofr

Verlangt: Geweckte junge Damen als Verkäuferinnen für zwei, drei und vier Tage Arbeit in jeder Woche. Sehr gute, bestzahlende Beschäftigung. Zu erfragen beim Superintendenten auf dem vierten Floor, südlich.
Siegel, Cooper & Co. dofr

Verlangt: 300 erfahrene Verkäuferinnen für sehr gute Stellungen in den folgenden Departments:

Cloaks und Suits,
Putzwaaren,
Notions,
Schuhe,
Waists,
Unterzeug,
Handschuhe,
Schmucksachen,
Hausausstattungswaaren.

Zu erfragen von 8:30 bis 10 Uhr Morgens und von 4:30 bis 5:30 Nachmittags beim Superintendenten auf dem vierten Floor — südlich.
Siegel, Cooper & Co. dofr

Verlangt: Junge Mädchen, das Kleidermachen zu erlernen. Otto, 1836 Wells Str. mdofrsa

Verlangt: Erfahrene Preß Mädchen, oder Mädchen, welche es lernen wollen, in Färberei. 3036 Wentworth Ave. midofr

Hausarbeit.

Verlangt: Eine gute Waschfrau zum Waschen und Bügeln. 1041 N. Hoyne Ave. dofr

Verlangt: Mädchen für allgemeine Hausarbeit, guter Lohn. 4900 Vincennes Ave., 2. Apt. dfr

Verlangt: Oesterreichisch-ungarische Frau oder Mädchen, um Nudeln und Strudel zu machen; guter Lohn. Weiß' Hungarian Restaurant, 55 West Randolph Str., 2. Floor. midofr

Verlangt: Kräftiges Mädchen für allgemeine Hausarbeit in Grocery. 1243 W. 32. Str.

Verlangt: Mädchen oder Frau für allgemeine Hausarbeit, die Nachts nach Hause gehen kann; kein Kochen; $6 die Woche und Carfare. 664 Barry Avenue.

Verlangt: Mädchen für leichte Hausarbeit. Zu Hause schlafen. Lohn $3.50. Nachzufragen: Williams, 410 Briar Place.

Verlangt: Mädchen für leichte Hausarbeit in 5 Zimmer Flat. Kein Waschen. Zu Hause schlafen. 2944 Mildred Ave. 2maX

Verlangt: Ein Mädchen für allgemeine Hausarbeit; Ungarin oder Deutsche vorgezogen; kein Kochen. Sofort nachzufragen. 3322 N. Ashland Ave., 1. Flat.

Verlangt: Mädchen für Hausarbeit. Guter Lohn. 1039 Grace Str. frsaso

Verlangt: Junges Mädchen, 16 Jahre alt, bei Hausarbeit zu helfen. Tel. Ravenswood 6752. frsaso

Verlangt: Mädchen für Hausarbeit. 2026 Potomac Ave.

Verlangt: Junges Mädchen für sehr leichte Hausarbeit. Junge Eheleute. 3409 Douglas Boulevard.

Verlangt: Mädchen für allgemeine Hausarbeit und Kochen. Kein Waschen. Kleine Familie. 945 Alexander Place.

Verlangt: Mädchen oder ältere Frau für Hausarbeit. 3122 Wallace Str., Flat 2. dofr

Verlangt: Deutsches Mädchen für allgemeine Hausarbeit; $6. 2202 Blue Island Ave. dofr

Verlangt: Böhmisches Mädchen oder ältere Frau, für allgemeine Hausarbeit. 2048 21. Str., nahe Hoyne Ave. dofrsa

Verlangt: Ein frisch eingewandertes junges Mädchen für allgemeine Hausarbeit; gutes Heim. Mrs. Morrison, 59 East 42. Str., nahe Michigan Ave., 3. Flat. dofr

Verlangt: Short Order Köchin, von 2 bis 12. 335 Ost 51. Str. dofr

(Fortsetzung auf der 10. Seite.)

Vergnügungs-Wegweiser.

Deutsches Theater im Bush Tempel: „Die lustige Wittwe in zweiter Ehe.“
Garrick. — „When Dreams Come True.“
Grand Opera House. — „Broadway Jones.“
Princeß. — „Never Say Die.“
Illinois. — „When Claudia Smiles.“
Chicago Opera House. — „The Escape.“
Imperial. — „The Blindneß of Virtue.“
Crown. — „Mother.“
Victoria. — „Uncle Tom's Cabin.“
Relic House. — Konzert jeden Abend und Sonntag Nachmittag.
Rienzi. — Konzert jeden Abend und Sonntag Nachmittag.

(Fortsetzung von der 9. Seite.)

Verlangt: Frauen und Mädchen.
(Anzeigen unter dieser Rubrik 1 Cent das Wort.)

Hausarbeit.

Verlangt: Mädchen für Hausarbeit in kleiner Familie. Chas. Brook, 2425 Catalpa Ct. Nachzufragen Samstag Morgen.

Verlangt: Waschfrau. 2033 Roscoe Str., Ecke Seeley Ave.

Verlangt: Mädchen für allgemeine Hausarbeit und in Bäckerei zu helfen. 5200 Laflin Str.

Verlangt: Tüchtige Frau für allgemeine Haus- und Küchenarbeit. Lohn $5 per Woche, Kost und Logis. Muß Referenzen haben. Beständige Arbeit für richtige Person. Nachzufragen: Store, 809 North Ave.

Verlangt: Aelteres Mädchen für Hausarbeit; muß kochen können; gutes Heim, guter Lohn.—1042 Melrose Str. Tel.: Lake View 5288.

Verlangt: Mädchen für Hausarbeit; guter, stetiger Platz. 2131 Columbia Court, 1. Flat.

Verlangt: Mädchen für Hausarbeit. 1049 N. Ashland Avenue.

Verlangt: Mädchen für leichte Hausarbeit, kann zuhause schlafen. 1407 N. Hoyne Ave.

Verlangt: Mädchen für allgemeine Hausarbeit. 2567 Fullerton Ave.

Verlangt: Waschfrau für Montag. Mrs. Schnepp, 1849 Mohawk Str.

Verlangt: Ein Mädchen für allgemeine Hausarbeit. 4245 Armitage Ave. frsa

Verlangt: Erfahrenes Mädchen für allgemeine Hausarbeit und Kochen; kinderloses Ehepaar; gutes Heim; Parkgegend. Glogau, 555 East 60. Str., 2. Flat. Tel.: Normal 7604.

Verlangt: Tüchtiges Mädchen für allgemeine Hausarbeit. Kleine Familie. Nachzufragen: Mrs. A. L. Singer, 908 Wilson Ave.

Verlangt: Gutes Mädchen mit einiger Kenntniß vom Kochen. Kein Waschen. Kleine Familie. 634 Barry Ave.

Verlangt: Junges Mädchen für Hausarbeit in kleiner Familie. 923 S. Winchester Ave.

Verlangt: Gebildetes Mädchen für 2 Kinder, 2 und 5 Jahre alt. Muß Erfahrung und gute Referenzen haben. Kindergärtnerin vorgezogen. 460 Barry Ave. Phone Graceland 871. frsa

Verlangt: Mädchen für allgemeine Hausarbeit. Kleine Familie. L. Stern, 1240 W. Congreß Str. Tel.: Haymarket 1818.

Verlangt: Tüchtiges Kindermädchen. Muß englisch sprechen. 5216 Michigan Ave., 3. Apt. frsason

Verlangt: Mädchen für Hausarbeit und Store. 3853 Southport Ave.

Verlangt: Deutsches Mädchen für Hausarbeit; kleine Familie, in Flat, guter Lohn. Nachzufragen im Laden 3950 N. Robey Straße. frsa

Verlangt: Ein tüchtiges Mädchen, für Hausarbeit; guter Lohn. 2131 Lincoln Place, nahe Garfield Ave., zwei Blocks westlich von Clark Str.

Verlangt: Junges deutsches Mädchen für leichte Hausarbeit, in kleiner Familie; keine Wäsche; kann zu Hause schlafen. 1729 Berteau Ave., Ecke N. Hermitage Ave. frsa

Verlangt: Erfahrenes Mädchen für allgemeine Hausarbeit; gutes Heim und guter Lohn. Young, 2508 N. Kedzie Boul., nahe Fullerton Ave. Tel.: Belmont 5539.

Verlangt: Zwei Mädchen; eine für Küchenarbeit, die andere zum schrubben. 235 West Washington Str. frsason

Verlangt: Mädchen, für Hausarbeit und im Laden behilflich zu sein. 4031 Milwaukee Ave.

Verlangt: Mädchen für Hausarbeit. 5943 Prairie Ave., 1. Flat. frsa

Verlangt: Deutsch u. englisch sprechendes Mädchen, das im Restaurant am Tisch aufwarten kann. Steiner, 1618 Division Str. frsa

Verlangt: Deutsche Mädchen für Hausarbeit. Stellen in Chicago und Umgebung. Man spreche vor bei dem Germania Vermittlungsbüro, 755 North Ave., Ecke Halsted, 1. Stock. 2mai1wX

Verlangt: Erster Klasse deutsche oder ungarische Köchin; guter Lohn. 1356 S. Halsted Str. Tel.: Canal 5212. 2mai1wX

Verlangt: Erfahrenes deutsches Mädchen zum Kochen und bei der Wäsche mitzuhelfen; Empfehlungen erforderlich. Guter Lohn. Telephonirt: Hinsdale 14.

Verlangt: Mädchen für Hausarbeit in kleiner Familie. 2450 W. Division Str.

Verlangt: Starkes Mädchen für allgemeine Hausarbeit. 2567 Fullerton Ave.

Verlangt: Mädchen für allgemeine Hausarbeit, 3 in der Familie. 5342 Prairie Ave., Apt. 2. 2mai1wX

Verlangt: Englisch sprechende Frau für Hausarbeit in Familie von vier; guter Lohn. 1758 W. Ohio Straße. frsa

Verlangt: Mädchen für allgemeine Hausarbeit. 4905 Forrestville Ave., 2. Apt.

Verlangt: Mädchen für allgemeine Hausarbeit. Tüchtiges Mädchen. Guter Lohn. 420 Ost 46. Str.

Verlangt: Deutsche Waschfrau, sofort. 1544 S. Sawyer Ave.

Verlangt: Ein Mädchen für allgemeine Hausarbeit. 2710 West Van Buren Str., 3. Flat.

Verlangt: Tüchtiges deutsches Mädchen für Hausarbeit; Zwei in der Familie. 5342 Prairie Ave., 3. Apt.

Verlangt: Deutsches Mädchen. 2875 Evanston Ave., Employment Office.

Verlangt: Ein deutsches Mädchen für allgemeine Hausarbeit; eine, die zu Hause schlafen kann. 4740 N. Ashland Ave., 2. Flat. midofr

Verlangt: Ein Mädchen für allgemeine Hausarbeit; Empfehlungen erforderlich. Nachzufragen bis 7 Uhr Abends. 3453 Janssen Ave., Ecke Germania. midofr

Verlangt: Ein Mädchen für allgemeine Hausarbeit. 437 Melrose Str., 1. Flat. midofr

Verlangt: Zweites Mädchen, Kinder zu beaufsichtigen. 2142 Columbia Str., nahe North und Milwaukee Ave. midofr

Verlangt: Mädchen für allgemeine Hausarbeit. 3812 Grand Blvd., 3. Flat. midofr

Verlangt: Eine Köchin in Familie von 4 Personen; keine Wäsche; Lohn $8. 5482 Greenwood Ave. Tel. Hyde Park 1603. 28ap1wX

Verlangt: Mädchen für Hausarbeit; gutes Heim und guter Lohn. 860 Buena Ave. 28ap1wX

Deutsch-ungarisches Vermittlungs-Büro verlangt Mädchen für Hausarbeit, für Hotel und Restaurant. 452 North Ave. 3nov*X

Verlangt: Frau, als Aufwärterin bei einer kranken Dame; eine, welche die jüdische Küche versteht. Nachzufragen von 8 Uhr Morgens bis 7 Uhr Abends. 4136 Wentworth Ave., im Laden. dofr

Verlangt: Eine ältere Frau für leichte Hausarbeit. Brodfuehrer, 118 N. LaSalle Str., Zimmer 509. dofr

Verlangt: Ein Mädchen zum Kochen und für allgemeine Hausarbeit; gutes Heim und guter Lohn; deutsches bevorzugt. Anzufragen bei Mrs. P. Hyman, 764 Adams Str., Gary, Ind. dofr

Verlangt: Zwei gute, kräftige Mädchen, eins für Zimmerarbeit, das andere für Küchenarbeit, Empfehlungen. 4209 Ellis Ave. —son

Verlangt: Frau, Familienwäsche zu besorgen. Montag oder Dienstag vorgezogen. 800 S. Leavitt Str., Ecke Polk Str., 2. Floor. dofr

Verlangt: Erfahrenes Mädchen für allgemeine Hausarbeit; Lohn $6; kleine Familie; gutes Heim. 5254 Wayne Ave., Ecke Berwyn Ave., 1. Flat. dofr

Verlangt: Mädchen für allgemeine Hausarbeit in kleiner Familie. 6719 Perry Str. dfrsa

Verlangt: Ein junges deutsches Mädchen, 15 oder 16 Jahre alt, für leichte Hausarbeit. 2522 Burling Str. dofr

Verlangt: Aeltere deutsche Frau zur Mithilfe in Hausarbeit. 1838 Hudson Ave., 2. Floor. dofr

Verlangt: Eine deutsche Frau, um Haushalten auf der Farm; muß gut kochen können; kann ein Kind mitbringen. Will auch zwei deutsche Männer für Farmarbeit; solche die auf der Farm arbeiten wollen, mögen schreiben an Nicolas Maillon, Pontiac, Ill. mi—sou

Verlangt: Frauen und Mädchen.
(Anzeigen unter dieser Rubrik 1 Cent das Wort.)

Hausarbeit.

Verlangt: Ein Mädchen für allgemeine Hausarbeit; auch ein Kindermädchen. 4925 Grand Boul., 2. Apt.

Verlangt: Mädchen für Empfangszimmer. Sofort nachzufragen. 1224 N. Ashland Boul., Ecke Milwaukee Ave., Home Bank.

Verlangt: Eine Waschfrau. 823½ West 69. Str.

Verlangt: Erfahrenes Mädchen für allgemeine Hausarbeit, muß englisch sprechen; keine Wäsche. 318 Center Straße.

Verlangt: Aeltere Frau oder Mädchen für Hausarbeit, kann Nachts heim gehen, wenn gewünscht. 1762 Wells Str., 1. Flat. Anzufragen nach 5 Uhr Nachm. frsa

Verlangt: Junges Mädchen zur Mithilfe eines Kindes, muß zuhause schlafen. 1943 N. Humboldt Blvd., 2. Floor. Schlesinger.

Verlangt: Eine Shortorder-Köchin, Arbeitsstunden von 2 bis 12. 335 Ost 51. Str.

Verlangt: Tüchtiges Mädchen für allgemeine Hausarbeit. Kein Kochen. Referenzen. 5748 Winthrop Ave. Nehmt Evanston Car bis Ardmore Ave. frsa

Verlangt: Junges Mädchen, bei Hausarbeit zu helfen. 3912 W. Congreß Str.

Verlangt: Erfahrenes Mädchen für allgemeine Hausarbeit in kleiner Familie. Zu Hause schlafen. 4535 Calumet Ave.

Verlangt: Frau, um Wöchnerin abzuwarten in nächster Zeit. 1421 Fletcher Str.

Verlangt: Mädchen für allgemeine Hausarbeit. Kleine Familie. Guter Lohn. Gutes Heim, nahe Washington Park. 5023 Grand Blvd., 3. Flat. frsa

Verlangt: Mädchen für allgemeine Hausarbeit. Kein Waschen. Referenzen. Gutes Heim. 6236 Kenmore Ave. Tel.: Edgewater 2625.

Verlangt: Mädchen für Hausarbeit. Kein Waschen. 1667 Humboldt Blvd. Tel. Humboldt 1144.

Stellungen suchen: Frauen und Mädchen.
(Anzeigen unter dieser Rubrik 1 Cent das Wort.)

Gesucht: Aelteres deutsches Mädchen sucht Stellung für Hausarbeit; kann auch kochen. Persönlich vorzusprechen. 2515 Butler Str.

Gesucht: Deutsches, älteres Mädchen sucht Stelle für Hausarbeit, geht gern mit kleinen Kindern um, wenn möglich nahe North Ave. und Larrabee Str. Bitte selber vorzusprechen, 1819 Larrabee Str.

Gesucht: Frau sucht Waschplätze für Dienstag und Mittwoch. 1824 Mohawk Str., 1. Flat.

Gesucht: Aelteres deutsches Mädchen sucht Hausarbeit, scheut keine Arbeit, und deutsche Frau wünscht Wasch-, Bügel- und Reinmachplätze für Montag, Dienstag und Mittwoch. Vorzusprechen 1403 Cleveland Ave., unten.

Gesucht: Deutsches Mädchen sucht Stelle für Hausarbeit. 1527 Cleveland Ave.

Gesucht: Frau sucht Wäsche ins Haus, wenn nicht zufrieden, keine Bezahlung. 743 Blackhawk Straße.

Gesucht: Deutsches Mädchen sucht Hausarbeit. Bitte persönlich vorzusprechen, 1435 Mohawk Straße. frsa

Gesucht: Deutsche Frau sucht Plätze zum waschen und reinmachen. 617 Hinsche Str., vorne, unten.

Gesucht: Deutsches Mädchen sucht Stellung für allgemeine Hausarbeit. Bitte persönlich vorzusprechen: 3525 N. Whipple Str.

Gesucht: Deutscher Bäcker, verheiratet, 38 Jahre alt, gute erste Hand, im letzten Platz 6 Jahre, sucht stetige Arbeit, auch außerhalb. Türke, 1312 Union Ave., Oak Park, Ill.

Gesucht: Deutsches Mädchen wünscht Stelle für Hausarbeit, kann kochen, waschen und bügeln. Katie Eusang, 706 Green Str. frsa

Gesucht: Junge Frau mit Kind wünscht Stelle als Haushälterin, gute Köchin. 1416 Mohawk Straße, 3. Floor.

Gesucht: Frau sucht Familienwäsche ins Haus zu nehmen. Hollick, 1829 Howe Str.

Gesucht: Alleinstehende Frau mittleren Alters sucht Stelle als Haushälterin in besserem Hause bei Wittwer, Empfehlungen. 1250 Grace Str., 3. Flat. 'Phone: Graceland 9742.

Nehme Wäsche ins Haus oder gehe waschen beim Tag. Mrs. Mahler, 914 Willow Str., 2. Flat, hinten.

Gesucht: Kräftige, intelligente deutsche Frau mit 15-jähriger Tochter, sucht passende Stelle für Hausarbeit. Nachzufragen nach 7 Uhr Abds., 3528 N. Herndon Str., nahe Belmont Ave. frsa

Gesucht: Deutsches Mädchen sucht stetige Hausarbeit. 1640 Albany Ave.

Gesucht: Frau sucht Arbeit; Plätten, Kochen oder Reinmachen; im Tagelohn. 1937 Lincoln Avenue.

Gesucht: Junges deutsches Mädchen sucht Hausarbeit in kleiner Familie. Nachzufragen Samstag. 2203 N. 40. Court.

Gesucht: Deutschungarisches Mädchen, 28 Jahre alt, sucht Stellung; Nordseite; kann kochen, waschen, aufräumen. 517 N. Aldine Ave., Basement.

Gesucht: Mädchen sucht Stellung in einer großen Damenschneiderei. Bitte, persönlich vorzusprechen. 231 West 25. Str. frsason

Gesucht: Tüchtige deutsche Frau sucht Wasch- und Bügelplätze. 3629 N. Marshfield Ave.

Gesucht: Deutsche Frau, 40 Jahre alt, sucht Stellung als Wirthschafterin. Bitte, kommen Sie nach 723 Briar Place, 2. Floor, bei Wetter.

Gesucht: Deutsches junges Mädchen sucht Stellung in Haushalt, kann gut waschen und bügeln. 3120 Sheffield Ave., 2. Flat. frsa

Gesucht: Deutsches Mädchen, welches gut kochen kann, sucht Stellung in kleiner Familie. Bitte, persönlich vorzusprechen. Hauska, 1624 Clybourn Ave. dofr

Gesucht: Junge Frau sucht Wasch- und Bügelplätze. M. Ehr, 1615 Sheffield Ave. dofr

Gesucht: Gute Köchin sucht Stellung bei kleiner Familie. Hafner, 918 Wells Str. dofr

Gesucht: Gute Dinner- und Order-Köchin, die eine Küche selbständig führen kann, sucht Stellung in besserem Restaurant oder Hotel. 507 Grant Place. dofrsa

Gesucht: Zwei bessere deutsche Mädchen suchen Stellen als Köchinnen; bessere Stellungen und gute Behandlung. Mrs. Berta Sykora, 1915 Blue Island Ave. dofrsa

Gesucht: Junges deutsches Mädchen sucht Stelle bei alleinstehender Person oder in kleiner Familie; gutes Heim erwünscht. Adr.: U. 663, Abendpost. dofr

Gesucht: Alleinstehende Wittwe in mittleren Jahren wünscht einem Wittwer den Haushalt zu führen; gute Referenzen. Näheres 2124 N. Robey Str. dofr

Gesucht: Eine deutsche Frau sucht Stelle als Haushälterin. Bitte vorzusprechen. 1645 N. Humboldt Str., 2. Flat. dofr

Gesucht: Adrette Haushälterin sucht Stellung in kleiner Wittwerfamilie. 1744 Artesian Ave. midofr

Stellungen suchen: Eheleute.
(Anzeigen unter dieser Rubrik 1 Cent das Wort.)

Gesucht: Ehepaar, Mann tüchtig und erfahren, als Manager, Frau gute Köchin, suchen Stelle. Adr.: O. 704 Abendpost. frsafo

Gesucht: Aelteres Ehepaar sucht Janitorarbeit gegen freie Wohnung. 1918 Wolfram Str., nahe Robey, 1. Fl., hinten. dofrsa

Unterricht.
(Anzeigen unter dieser Rubrik 2 Cents das Wort.)

Neue Zirkel im Englischen beginnen jetzt! (Auch Privatstunden), 3 Monate $5; gute Stellungen sofort—auch Bürgerrecht, Engineer-Lizens. Näheres im Illinois-Gebäude, 715 North Ave., nahe Halsted Str.; stets offen, auch Sonn.

Gründlichen Privatunterricht im Englischen ertheilt Lehrerin; leichte Methode; Erfolg garantirt; Preise mäßig. A. Wendt, 625 Belden Ave. 26ap1wX

Lernt ein sich gut zahlendes Geschäft, Automobil-Reparatur, Konstruktion und Handhabung. Die ganze Maschine wird vor Euch aufgebaut. Schule mit tüchtigen Maschinisten-Experten versehen. Erlangt Eure Erfahrung in einer erstklassigen Reparaturwerkstätte. Tag- oder Nachtklassen. Bedingungen liberal. Diversey Automobile Shop, 946 Diversey Parkway, bei der Northwestern „L“ Station. ap23*X

Aerztliches.
(Anzeigen unter dieser Rubrik 2 Cents das Wort.)

Dr. Thomas, Spezialist f. Frauen. Spricht deutsch. Konsultation frei. Stunden von 9—7. 740 W. Madison Str., Ecke Halsted Str. 29ap,2wX

Dr. Weiß und Frau, Oesterreich-Ungarn, behandeln alle Frauenkrankheiten, unterrichten Hebammen und nehmen Entbindungen an in und außer dem Hause. 1756 West Division Str., Ecke Wood Str., Telephon: Monroe 94. 23U*X

Möbel, Hausgeräte u. s. w.
(Anzeigen unter dieser Rubrik 2 Cents das Wort.)

Zu verkaufen: Haushaltmöbel, Bett, Spring und Matratze, $4. 3527 N. Paulina Str.

Zu verkaufen: Verlasse Amerika, verschleudere mein wunderbares Davenport, Rug, Parlor Set. Dr. Enrique, 2936 Evanston Ave. frsafo

Zu verkaufen: Möbel. 1256 N. Maplewood Avenue, 2. Floor.

Zu verkaufen: Meine Möbel, wegen Europareise. 1430 W. Ohio Str., 2. Flat, hinten.

Zu verkaufen: ¾-Bett, Spring und Matratze. 1714 Larrabee Str., 2. Flat.

Zu verkaufen: Verschiedene Möbel, einzeln, wenn gewünscht. 2126 Sheffield Ave., 3. Fl.

Zu verkaufen: Guter Hot Blast Heizofen, sowie kleiner Laundryofen zu Eurem eigenen Preis. 4632 West Ravenswood Park.

Zu verkaufen: 3 Eisenbettstellen, so gut wie neu; keine Händler. Zu erfragen: Mrs. A. Lang, 321 S. Centre Ave., oberes Flat, nördlich.

Zu verkaufen: Möbel von 4 Zimmern. 2317 N. Halsted Str., nahe Lincoln Ave.

Zu verkaufen: 4 Zimmer Flat, schön möblirt. Anzufragen nach 6 Uhr Abends, 1807 North Park Avenue, 2. Flat.

Zu verkaufen: Möbel und Bettzeug. 2039 Fremont Str., hinten. dofr

Muß verkaufen: Alle Möbel meines Heims bis zum 10. Mai, 3-St. Parlor-Set für $35, Messingbettstelle, vollständig, $20, Eßzimmerset $25, Buffet $18, Rug 9×12 $13, Davenport $25, Odd Schaukelstühle und mehrere andere prächtige Sachen sehr billig. 550 Arlington Place, 1 Block nördl. von Fullerton Blvd., ½ Block westl. von Clark Straße. 1mai1mX

Zu verkaufen: Kleiderschrank. 856 Lill Ave. midofr

Zu verkaufen: Piano und Möbel von sieben Zimmern, billig. Verkaufe einzeln. 435 E. 45. Place, nahe Grand Blvd., 1. Flat. 28ap1wX

Pianos, musikalische Instrumente.
(Anzeigen unter dieser Rubrik 2 Cents das Wort.)

Zu verkaufen: Wegen Umzugs muß sofort $500 Upright Bose Piano für $80 hergeben. Residenz 2440 Lincoln Avenue. frsafo

Zu verkaufen: Verlasse Amerika, verschleudere mein prächtiges, echtes Colonial Piano, sofort. Dr. Enrique, 2936 Evanston Ave. frsafo

$165 Baar kaufen mein $600 Mahagoni Piano, Musik Bank und ein $40 Oriental Parlor Rug. 550 Arlington Place, ½ Block westlich von Clark Str., 1 Block nördl. von Fullerton Blvd. 1mai1mX

Zu verkaufen: Sehr gute Violine. $9. Adr.: A. 46 Abendpost. 29ap1wX

Ich wünsche ein fast neues Upright Piano bei einer zuverlässigen Familie unterzubringen, die sich verpflichtet, es auf Abzahlung mir abzukaufen. Verlasse sofort die Stadt. Adr.: A 64 Abendpost. 27ap1wX

$45 kaufen elegantes $300 Upright Piano.—1956 Larrabee Str. 22ap*X

Aug. Groß & Son, Pianos, 1547—1549 Wells Str., nahe North Ave. Telephon Lincoln 1169. 28ms*X

$75 kaufen mein feines Upright, kostete $425; in Storage. 549 North Ave., nahe Larrabee Str. 19ms*X

Pferde, Wagen, Hunde, Vögel u. s. w.
(Anzeigen unter dieser Rubrik 2 Cents das Wort.)

Zu verkaufen: Gutes Pferd und Trap. Garantie gegeben. 2158 Erie Str.

Zu verkaufen: Pferd und Wagen. 3717 S. Hermitage Ave.

Zu vertauschen: Ein schweres Zugpferd für ein Gespann kleiner Esel. M. Brugger, 728 Fair Place.

Zu verkaufen: Shetland Pony, Sattel, Trap, Buggy, Geschirr etc., $100 Baar. 626 Grove Place, 2. Flat, zwischen Garfield und Webster Ave., nahe Larrabee Str. ffasonmo

$150 kaufen ein großes, 5 Jahre altes Gespann Pferde, ¾ Top Stake Truck. 2047 Belmont Avenue. dofr

Zu verkaufen: 100 Pferde, gut für Stadt- und Landarbeit; wiegen von 1100 bis 1800 Pfund; Preise von $50 aufwärts; 30 Tage auf Probe gegeben. 1706—1720 Milwaukee Ave., Ecke Wabansia Ave. Max Tauber. 24in*X

Nähmaschinen, Bicycles u. s. w.
(Anzeigen unter dieser Rubrik 2 Cents das Wort.)

Alle Fabrikate von Drop Head-Nähmaschinen, $5 und aufwärts. Sultan, 3249 Lincoln Ave. 4ol*X

Geld auf Möbel u. s. w.
(Anzeigen unter dieser Rubrik 2 Cents das Wort.)

——Geld zu verleihen——
——$20.00 bis $500.00——
auf Eure Möbel, Pianos, Pferde und Wagen etc. Ihr habt von ein bis zwölf Monate Zeit zum Abzahlen.
Wir bezahlen Eure Schulden.
Ihr könnt das Geld sofort haben und nach Belieben zurückzahlen in wöchentlichen oder monatlichen Raten. Sprecht vor, schreibt oder telephonirt Randolph 3075. Fragt nach Mr. Spitzer.
Standard Credit Company,
Zim. 702 Hartford Bldg. 8 S. Dearborn Str. 1mai*X

——Darlehen——
——$10.00 oder mehr——
Unser System des Geldverleihens an Leute, die Möbel oder Piano eignen, ist das beste. Wenn Ihr Geld gebraucht, wollt Ihr es sofort, privat und zu den liberalsten Bedingungen haben. — Dieser Dienst hat viele andere befriedigt und wird Euch auch befriedigen.
Guarantee Loan Company,
Zim. 20 — 68 W. Washington Str. (Nicht ink.) 11fb*X

Niedrige Raten für Möbel- und Piano-Darlehen. $25 für 75c monatl. $50 für $1.50 monatl. $75 für $2 monatl $100 für $2.25 monatl. Geld in ein paar Stunden. Wir geben alle Vorteile, die Andere offeriren. Telephon: Central 5493. Mutual Security Co. (C. Fred Keller, Mgr.) 143 N. Dearborn Str., Ecke Randolph. Zim. 44. 1fb*X

Persönliches.
(Anzeigen unter dieser Rubrik 2 Cents das Wort.)

Emils Barbershop neu eröffnet, 1810 Sedgwick Straße, früher Willow Str. frsa

Julius.—Unmöglich, Dienst von 4 bis 1 Uhr Nachts jeden Tag. Wie geht's? Schreibe. Adr.: O. 700 Abendpost.—Katharina.

Gardinen werden gewaschen und gestreckt. 35c bis 50c das Paar. Arbeit erster Klasse.—3842 Southport Ave. Tel. Lakeview 6054.

Zu vermieten: Theater und Konzert Kostüme. Cimpack, 2221 Clybourn Ave. Apr.8difrsolm

Bettfedern gereinigt mit den besten Maschinen; nur gute und reelle Arbeit. Eiderdaun-Steppdecken auf Bestellung gemacht. 1455 Belmont Ave. Telephon: Graceland 110. Phil. Walger. 8spfrsondi*

Hauspainting und Calcimining wird gut ausgeführt; billig. Groß, 1533 Wells Str., 2. Floor. dofr

Pianostimmen, $1.20; Zufriedenstellung garantirt. Gliot, 2942 Lincoln Ave. 8apddsonim

Führen Arbeiten zu speziellen Preisen bis zum 15. Mai aus, Stadt oder Land; eine vollständige Garantie wird für jedes Dach geleistet. Man sende Karte an die: Anglo-American Roofing Co., 623 South Fifth Ave. 25apr,2wX

Unübertrefflich in der Behandlung von Husten, Bronchitis, Asthma und allen Luftröhrenerkrankungen ist Reimer's Bronchial Elixir. Reimer's Laboratorien, 2783 Lincoln Ave., Ecke Diversey. —4mai

Hebammen! Ich übernehme Uebersetzungen für die Prüfung vor der Staatsgesundheitsbehörde vom Deutschen, Kroatischen und Ungarischen ins Englische. Mrs. A. E. Michalsky, 2329 Wentworth Ave. Tel.: Calumet 3148. 17apr—8mai

Häuser gebaut! Kleine Anzahlung, Pläne und Geld, 5 Zimmer $1900; Baudarlehen. Thomas Mack, deutscher Notar, 133 W. Washington Str. ap12*X

Beglaubigungen, Vollmachten, Testamente, Uebersetzungen, Briefschreiben u. sonstige schriftliche und notarielle Arbeiten prompt und zuverlässig besorgt. Sartorius, 101 S. Fifth Ave. Abends und Sonntags: 1938 Mohawk Str., nahe Center Str. *X

Heiratsgesuche.
(Anzeigen unter dieser Rubrik 3 Cents das Wort, aber keine Anzeige unter einem Dollar.)

Heiratsgesuch. Zwei nette und liebenswürdige Wittfrauen, Freundinnen, gute Wirtschafterinnen, suchen die Bekanntschaft zweier Herren, Geschäftsleute, auch besserer Handwerker von 50—60 Jahren, zwecks Heirat. Beide Damen sind in den 40er Jahren. Herren müssen in guten Verhältnissen leben. Briefe werden bis Montag abgeholt. Adr.: O. 715 Abendpost.

Heiratsgesuch. Gebildeter junger Deutscher, Architekt, 27 Jahre alt, hier in Chicago Kontraktor, sucht die Bekanntschaft eines guten, charaktervollen Mädchens mit etwas Vermögen zwecks Heirat. Auch Besitzlosigkeit ist durchaus kein Hinderniß. Antworten mit Photographie erbeten unter der Adr.: R 86 Abendpost. dofr

Zu vermieten.
(Anzeigen unter dieser Rubrik 2 Cents das Wort.)

Zu vermieten: Laden Wohnung, 3 Zimmer mit Toilet, an zwei Leute. 5009 Justine Str. frsafo

Zu vermieten: 4 helle Zimmer und Bad. 1. Floor. 1746 Cleveland Ave. frsa

Zu vermieten: 3 schöne Attic-Zimmer, Bad. 3646 N. Richmond Str.

Zu vermieten: 4 Zimmer, $13. 2255 Racine Avenue.

Zu vermieten: Vier Zimmer, $9.00; nahe California und North Ave., Hochbahnstation und Straßenbahnlinien. 1750 N. Fairfield Ave. frsason

Zu vermieten: 1615 Orchard Str., nahe North Ave., 3 helle Zimmer, Gas und Toilet, $9.00. Nachzufragen: 652 North Ave., Store. frsa

Zu vermieten: 4 helle Zimmer und Toilet. 3464 N. Clark Str. 1mai*X

Zu vermieten: Blacksmith-Shop, einer der besten Lagen, billig. Nachzufragen bei Feuer, 1242 Milwaukee Ave. dofr

Zu vermieten: Neu hergerichteter Laden, ausgezeichnete Geschäftsgegend. Kaufmann, 3464 N. Clark Str. ap21,*X

Zimmer und Board.
(Anzeigen unter dieser Rubrik 2 Cents das Wort.)

Zu vermieten: Schönes Frontzimmer, an zwei oder drei Personen; auch für leichte Haushaltung. 20 East Indiana Str. frsa

Zu vermieten: Möblirtes Zimmer für zwei. 1761 Sedgwick Straße.

Zu vermieten: 3 möblirte Zimmer für leichten Haushalt. 2236 Sedgwick Str., 2. Flat.

Zu vermieten: Schön möblirte Zimmer, billig. 1943 Sheffield Avenue.

Zu vermieten: Möblirtes Zimmer für 2 Herren. 6155 S. Ashland Ave. Tel.: Stewart 326. frsa

Zu vermieten: Möblirte Frontzimmer, auch für leichte Haushaltung. $1.50 bis $2.50. Separater Eingang zur Halle. Küche und Bettzimmer, mit Porch. 511 North Ave., Top Floor. frmo

Zu vermieten: Schönes helles Zimmer, mit laufendem Wasser, 1 Block vom Lincoln Park. 1921 N. Clark Str. frsason

Zu vermieten: Möblirtes Frontzimmer an ein oder zwei Herren. 1493 Clybourn Ave. frsa

Zu vermieten: Zwei junge, anständige Männer finden schönes Zimmer, mit oder ohne Board. 2744 Lincoln Avenue.

Zu vermieten: Zimmer, mit oder ohne Kost. 658 Wells Str., 2. Flat. frsa

Frau mit Kindern findet Board. 1938 Howe Str. frsa

Ein oder zwei Männer finden großen Parlor; separater Eingang; alle Bequemlichkeiten; billig. 2242 Burling Str.

Zu vermieten: Schönes, möblirtes Frontzimmer, heißes Wasser, Telephon; auch geeignet für Arzt. 917 Center Str.

Zu vermieten: Anständiger Herr findet Kost und Zimmer bei Wittwe. 160 Carl Str., oberes Flat, nahe dem Lincoln Park.

Freundlich möblirte Zimmer mit Bad, für leichte Haushaltung oder einzeln zu vermieten. Frau S. Kleinschmidt, 1951 N. Halsted Str., nahe Center, 2. Floor. mifrson

Zu vermieten: Möblirtes Zimmer, wenn gewünscht, mit Board; schöne Nachbarschaft und gute Fahrgelegenheit. 842 Garfield Ave., 3. Fl.

Zu vermieten: Zimmer nebst Kost, Bad, bei österreichisch-slawischen Familie. 1916 South Loomis Straße. dofrsa

Reine Zimmer und gute Board. 860 Wells Straße. midofr

Zu vermieten: Schönes Frontzimmer für 2 oder 3, auch leichte Haushaltung. 20 E. Indiana Straße. midofr

Achtung, Deutsche und Ungarn! Reine, helle Zimmer; sehr billig. 643 Division Str., nahe Halsted Str. 80apr,1wX

Verlangt: Boarder. 1731 Roscoe Boul., nahe Lincoln Ave.-Hochbahnstation. di—son

Zu vermieten: Möblirte Zimmer mit und ohne Haushaltung. 1223 Dearborn Ave. Tel. Nord 3160. ap29,1wX

Zu vermieten: Freundliche Zimmer, mit oder ohne Board. 2016 Orchard Str. 28ap1wX

Zu mieten gesucht.
(Anzeigen unter dieser Rubrik 2 Cents das Wort.)

Zu mieten gesucht: Aeltere deutsche Frau wünscht 3 oder 4 unmöblirte Zimmer, Nord- oder Nordwestseite. Picht, 2511 Burling Str.

Zu mieten gesucht: Drei oder vier Zimmer, oder Cottage; ruhige Nachbarschaft; nahe Hochbahn; Nordseite. Adr.: W. 587, Abendpost. frso

Zu mieten gesucht: Besserer Handwerker, 27, sucht Zimmer mit Board in kleiner Familie an Nordseite, nahe Hochbahn. Adr.: U. 684 Abendpost.

Zu mieten gesucht: Zwei- bis drei-Zimmer Flat; nicht zu hoch gelegen; Bedingung; Telephon im Hause erwünscht. Man adressire, mit Angabe des Preises, an: Albert Weitze, Centre Ave. dofrsa

Finanzielles.
(Anzeigen unter dieser Rubrik 2 Cents das Wort.)

Geld zu verleihen. Kleine, auch größere Beträge auf leichte wöchentliche Abzahlungen. F. Frenkel, 1907 Potomac Ave. Tel. Armitage 7137 25ap2wX

——Geld——
zu verleihen auf Chicago Grundeigentum, monatliche Abzahlung, wenn gewünscht.
J. H. Kraemer & Son,
118 N. La Salle Str., Suite 401 und 402. 16ap1mX

Darlehen und Geschäftsfinanzirungen werden besorgt durch Gustav Wurzlin, 1213 N. Clark Straße. mifrson

Wünsche zu leihen: $2500 auf 5 Jahre, von Privatperson. Gebe erste Hypothek auf neues 3-stöckiges Brick Flatgebäude; gute Nachbarschaft. Adr.: U 652 Abendpost. somifr

Zu leihen gesucht: $1000 für 3 Jahre. Bezahle 6% Zinsen, aber keine Kommission. Erste Mortgage auf neues Brickgebäude, große Lot, gepflasterte Straße. Keine Agenten brauchen zu antworten. Adr.: A. 72 Abendpost. didosa

Zu verkaufen: Beste erste 6-proz. Hypotheken, in Summen von $500 aufwärts; reine Papiere. Geld zu verleihen zu den besten Bedingungen. Richard A. Koch, 25 N. Dearborn Str., 7. Flur. Nordseite-Office: 555 North Ave., Ecke Larrabee. Abends 7—9, Sonntags 10—12. 1ms*X

E. G. Pauling, 5 N. La Salle Str. Erste Hypotheken zu verkaufen. Geld zu verleihen zum niedrigsten Zinsfuß. Telephon: Main 250. 1mai*X

Sagt uns, was Ihr bauen wollt, wir sagen Euch, was es kostet, ohne irgendwelche Vergütung. Darlehen und Pläne, ohne Kommission. Wir bauen extra warme Gebäude; 17jährige Erfahrung. Allison Contracting Co., 25 N. Dearborn Straße. 20ds*X

Habe $500 bis $2000 zu verleihen auf bebautes Grundeigentum; auf der Nordseite gelegenes vorgezogen.
Frank Beck, 2014 Irving Park Boul. 14ds*X

Greenebaum Sons Bank & Trust Company
verleiht Geld auf Grundeigentum und zum Bauen. Niedrigster Zinsfuß.
Sichere Erste Hypotheken, in beliebigen Summen, auf bebautes Chicagoer Grundeigentum zu verkaufen. Nordostecke Clark und Randolph Str. 3l*X

Geld zum Bauen, keine Kommission; keine Advokatengebühren; keine Verzögerung. Anleihen auf Grundeigentum in Chicago und Vorstädten; verbessert und angebaut. 20 Telephone, Randolph 300. H. O. Stone & Co., 76 West Monroe Str. 26fb*X

Geld zu verleihen, ohne Kommission, von Privatmann, auf Grundeigentum auf der Nordwestseite. Niedrige Zinsen. H. Fick, 2422 Nord Avers Avenue. 25ap*X

Wir verleihen Geld auf Grundeigentum und zum Bauen, zu niedrigsten Zinsen. Offen Montag und Samstag Abend bis 9 Uhr. Krause Savings Bank, 1341 Milwaukee Ave., nahe Paulina Str. 10ja*X

Geld zu leichten Bedingungen, auf zweite Hypothek. Ohling, 555 North Ave., Ecke Larrabee Str., Zimmer 4. 16ms*X

Kaufs- und Verkaufsangebote.
(Anzeigen unter dieser Rubrik 2 Cents das Wort.)

Zu kaufen gesucht: Mehrere Ruderboote, womöglich mit Flachboden. L. Gluns, 1204 Wells Str.

Hört! — Zu verkaufen: Gute, getragene fast neue Herrenkleider, Anzüge $3 bis $6; feine Coats (mittelgroß) von 50c an. Getragene und neue Hosen; elegante Herrschafts-Westen 25c; alles billig abzugeben. Deutsches Geschäft. Keine Juden. Kommt zu mir, ich gebe Euch gute Waaren, keinen schlecht genähten Fabrikschund. Geöffnet bis Abends 8 Uhr, Sonntags bis 1 Uhr Mittags. Schacht Store, 5017 S. Halsted Str.

Geschäftsgelegenheiten.
(Anzeigen unter dieser Rubrik 2 Cents das Wort.)

Zu verkaufen: Confectionery-, Zigarren- und Icecream-Store, Bargain. 2306 Clybourn Ave.

Zu verkaufen: Schuhshop, guter Platz. 1643 Clybourn Ave. frsa

Zu verkaufen: Gutgehender Saloon, Ecke, mit Wohnzimmern. 4906 Lincoln Ave. frsafo

Zu verkaufen: Guter Eck-Saloon in belebter Nachbarschaft, mit Lizens und Lease, $6000.—Adr.: O. 712 Abendpost. frsafo

Zu verkaufen: Laden, preiswert, Zigarren, Candy, Eiscream, Zeitschriften, Sportwaaren, Laundry-Agentur; Miete $20; nahe Irving Park; sehr gutes Geschäft für zwei kundige Frauen oder Ehepaar; Verkaufsgrund: Gehe nach dem Süden. 4025 N. Robey Str. frsa

Zu verkaufen: 2-Stühle Barbierstube, gute Lage in guter Nachbarschaft; billige Miete.—3014 Wabansia Ave.

Wegen Krankheit verkaufe Hotel, nebst Saloon; drei Union Clubs; 24 Zimmer; Hotel bezahlt die Miete; Wocheneinnahme $450; eigene Lizens, eigene Lease; großer Waarenvorrat; sofort genommen $5500, wert dopp. 1572 Clybourn Ave.

Zu verkaufen oder zu vermieten: Vollständig eingerichtete Bäckerei, gute Lage, Nordseite.—Adr.: A. 75 Abendpost. frsa

$325 kaufen feinen Candy-, Zigarren-, Ice Cream Store, wert $700. Keine Konkurrenz. Letzter Eigentümer 3 Jahre am Platz. Gutes Auskommen garantirt. Feine Geschäftslage. 4 feiner Zimmer mit Store. Billige Miete. 2053 Larrabee Str., nahe Garfield Ave.

Zu verkaufen: Grocery- und Delikatessen-Store; fünf helle Zimmer; guter Verkaufsgrund. 1506 Clybourn Ave. frsason

Großer Bargain! Verkaufe Elektr. Konstruktion Wert, Gasfitting, Locksmithing, sämmtliches Werkzeug im Lager, an Hauptstraße, für $250, wert dreifach. Fragt Morgens, 1572 Clybourn.

Wegen Krankheit verkaufe Privat-Boardinghaus nahe Lincoln Park, jährlicher Profit $2000, die Hälfte des Kaufpreises kann stehen bleiben. Fragt Morgens 9, 1572 Clybourn Avenue.

Verkaufe Roominghaus, 14 Zimmer, schön eingerichtet, stets besetzt, sofort genommen, sehr billig. Fragt Morgens 9, 1572 Clybourn Ave.

Großer Bargain! Verkaufe Boardinghaus, 7 Zimmer, 4 Betten, Lounge, sämmtliche Möbel; Kücheneinrichtung sogut wie neu; beste Nachbarschaft; Miete fürs ganze Haus $25; sofort $450, wert doppelt. Fragt Mrgs. 9, 1572 Clybourn.

Großer Bargain! Verkaufe Saloon an North Ave., Wocheneinnahme $240; sofort $900, wert doppelt. Fragt Morgens 9, 1572 Clybourn Ave.

Verkaufe Saloon, Ecke, Goldgrube für Deutsch-Ungar; Wocheneinnahme $180; $1000, wert doppelt. Morgens 9, 1572 Clybourn Avenue.

Habe zu verkaufen: 22 Saloons, mit und ohne Lizens, von $650 bis $6000; 4 Groceries, 6 Delikatessen, 3 Bäckereien, 4 Butcherstores von $500 bis $2000. Wer überhaupt ein Geschäft, kann fein was es will, schnell kaufen oder verkaufen will, gehe Mrgs. 9 nach 1572 Clybourn Ave.

Verkaufe Butcherstore, Eisbox, 2 Waagen, Marmorcounters, große Einnahmen; billige Miete; sofort, billig. Fragt Morgens 9, 1572 Clybourn.

Verkaufe Bäckerei, nach Vorschrift, Fixtures, Counters, Cashregister neu; Wocheneinnahme $200, $800. Fragt Mrgs. 9, 1572 Clybourn.

Zu kaufen gesucht: Gute Saloon-Lage. Adr.: U 685 Abendpost.

Altetablirter Grocery und Market muß umständehalber sofort verkauft werden. Hat täglich über $50 eingenommen. Ein tüchtiger Geschäftsmann kann die Einnahme bedeutend erhöhen. Feine Fixtures, Berechnungswaagen, Nat'l. Cashregister; großer Waarenvorrat. Dieser Platz ist $1000 wert. Nehme für schnellen Verkauf $525 oder beste Offerte. Dieses ist eine Gelegenheit für Lebenszeit. Kommt fertig zum Geschäftsabschluß, Samstag Nachmittag von 1—5, 2959 West Van Buren Str., Ecke Sacramento Ave. 'Phone: Lake View 3342.

Kauft ein Roominghaus, es bringt sicheres Einkommen; ehrliche Behandlung garantirt.
30 Zimmer, Einnahme $310 monatlich; billig.
26 Zimmer, Miete $90, Einnahme $260; nur $600 Anzahl., Rest $50 monatlich vom Profit.
20 Zimmer, Profit $100 monatl.; nur $900.
14 Zimmer, $450; Heizung frei; Einn. $140.
Manche andere; kommt her, seht sie an; kein Schwindel. Lange, 704 Dearborn Ave. 2mai1wX

Zu verkaufen: Grocerystore, billig, sehr gute Lage, Baarkundschaft, billig wenn sogleich genommen. 1003 Larrabee Str. frsafomodi

Zu verkaufen: Gutgehende Bäckerei, feine Fixtures, neuer Backofen, große Icebox, gute Transfer-Ecke. Gute Nachbarschaft. 2014 Chicago Ave. dofrsason

Schuhmacher sucht passende Stelle, um eine Reparaturwerkstatt anzufangen, Chicago oder außerhalb. Adr.: A. 87, Abendpost. dofr

Zu verkaufen: Billig, Bäckerei, Haus und 2 Lots. 1347—1349 S. 42. Court. dofrsa

Zu verkaufen: Delikatessen- u. leichte Grocery-Store, billig. 901 N. 48. Ave. dfrsa

Zu verkaufen: Zwölf-Zimmer Roominghaus, halben Block vom Lincoln Park; Miete $20; Alles besetzt. 2011 Lane Court. mifrson

Günstige Gelegenheit! Gebe krankheitshalber meine gut eingerichtete Wohnung auf, Dampfheizung, 7 Zimmer, keine Miete, da vermietet für $50 und Uebernahme der Kontrakte. Nordseite. Ein Block vom Lincoln Park. Adr. U. 668 Abendpost. dofr

Bäcker, Achtung! Krankheitshalber ist eine sehr gute „Home“-Bäckerei zu verkaufen; Einnahme $50 pro Tag. Adr.: W. 589, Abdpost. dofr

Verkaufe Bäckerei; Bargain; habe noch ein anderes Geschäft. 14 W. 47. Str. dfrsa

Zu verkaufen: Bäckerei, billig, gute Lage. 2854 W. Van Buren Str. dofr

Zu verkaufen: 14 Zimmer Roominghaus. 611 Dearborn Ave. 1mai1wX

Damenschneiderwerkstatt, Laden, beste Lage in der Stadt, ist für einen annehmbaren Preis zu verkaufen. Näheres: 1137 Wilson Ave. 30ap1wX

Zu verkaufen: Bäckerei, wegen Krankheit in der Familie; ein guter Platz; Preis $250. Adr.: U 667 Abendpost. 30ap1wX

Zu verkaufen: Barbiergeschäft, guter Platz.—2807 Southport Ave., Ecke Diversey Parkway. midofr

Zu verkaufen: Wegen Todesfall, 14 Zimmer Roominghaus. 609 Wells Str. —sa

Zu verkaufen: Milchroute, mit Haus-Trade, billig. Adr.: A 98 Abendpost. —son

Zu verkaufen: Gute Bäckerei, 20 Jahre etablirter Platz. 3456 West 63. Str. 29ap1wX

Zu verkaufen: Bin krankheitshalber gezwungen meine Grocery und Market für einen Spottpreis zu verkaufen. Bin 15 Jahre am Platz, tägliche Einnahme $95. Lasse abschätzen. Einzige Grocery am Platze. Nehme auch Chicago Property in Tausch. Adresse A. 93 Abendpost. ap29—mai4

Zu verkaufen: Bäckerei, Eck-Brickhaus, alles nach Vorschrift, Brickofen, billig. Näheres 5224 S. Ashland Ave. 28ap1wX

Zu verkaufen: Eine gutgehende Bäckerei mit Mixer; keine Konkurrenz. 6111 Norwood Park Avenue. —fr

Billig zu verkaufen: Gutes Grocery- und Delikatessengeschäft. 434 Center Str. so—fr

Geschäftsteilhaber.
(Anzeigen unter dieser Rubrik 2 Cents das Wort.)

Deutscher Fachmann sucht für seine Fabrikation von Haushaltungs-Spezialartikel einen Herrn mit gutem Charakter und $1000 Kapital als Partner. Adr.: O. 714 Abendpost.

Verlangt: Anständiger, ehrlicher Mann mit etwas Geld in nachweisbar gutem Geschäft. Gute Bezahlung. Offerten unter Adr.: O 706 Abendpost.

Partner mit $500 verlangt in Wholesale Brotgeschäft; Brotpeddlar vorgezogen. 6820 Wentworth Avenue. dofr

Geschäftseinrichtungen, Maschinerie usw.
(Anzeigen unter dieser Rubrik 2 Cents das Wort.)

Zu verkaufen: Vollständige Einrichtung für einen Färberei-Store. 1603 West Chicago Ave.

Zu verkaufen: Billig, ein Show Case, 4½ bei 2 Fuß. 3751 Parnell Ave. frsa

Kauft Eure Laden-Einrichtung bei
Jacob Lederer,
644 West Madison Straße.
Einrichtung für jedes Geschäft, auch einzelne Gegenstände; niedrigste Preise und beste Qualität garantirt. Unsere eigene Fabrikation.
Soda Fountains in allen modernen Exemplaren; aufgestellt zur Besichtigung.
644—648 West Madison Str., Verkaufsräume.
Verkaufen Baar oder monatliche Zahlungen.
Telephon: Monroe 2496. 14jun,frdimi*

Kauft Eure Ladeneinrichtungen bei
Julius Bender,
Madison und Peoria Straße.
Hier könnt Ihr etwa 40 Cents am Dollar an allen Euren Store Fixtures ersparen.
Neue und gebrauchte.
Preise die absolut niedrigsten in Chicago.
Zufriedenheit garantirt.
901 bis 911 West Madison Straße.
Telephon: Monroe 1712 1U*X

Rechtsanwälte.
(Anzeigen unter dieser Rubrik 2 Cents das Wort.)

Fred Plotke, deutscher Rechtsanwalt. Alle Rechtssachen prompt besorgt. Praktizirt in allen Gerichten. Rat frei. 127 N. Dearborn Str., Zimmer 1444. Abends 750 Bittersweet Pl., nahe Clarendon Ave. 7fb*X

Richard A. Koch
Deutscher Advokat und Notar,
25 N. Dearborn Str., 7. Flur.
Alle Rechtssachen auf das Beste besorgt.
Nordseite-Office: 555 North Ave.
Ecke Larrabee Str.
Abends 7 bis 9. Sonntags 10 bis 12. 18fb*X

Wagner & Beckman,
deutsche Advokaten.
Praktiziren in allen Gerichten. Rechtssachen prompt besorgt. Gründlicher Rat. 105 Monroe Str., Ecke Clark, Zim. 1307. 3dz*X

Albert A. Kraft, Rechtsanwalt. Prozesse in allen Gerichtshöfen geführt. Alle Rechtsgeschäfte bestens besorgt. Erbschaften eingezogen. Ansprüche überall durchgesetzt. Löhne schnell kollektirt. Abstrakte examinirt. Beste Empfehlungen. 1037 First National Bank Bldg. 7fb*X

Hausbesitzer! Schlechte Mieter herausgesetzt; alle Unkosten nur $8.00. C. Oswald, 555 North Ave., Ecke Larrabee Str. Bitte Abends oder Sonntag Morgens vorzusprechen. 18fb*X

Grundeigentum und Häuser.
(Anzeigen unter dieser Rubrik 2 Cents das Wort.)

Nordseite.

Zu verkaufen: 2stöck. Framehaus, nebst angrenzender Lot, Nordseite, sehr gute Lage für Bäckerei. Adr.: A. 76 Abendpost. frsa

$1500 Baar kaufen Steinhaus, mit einer 6- und 7-Zimmer Wohnung; Heißwasser-Heizung; nahe Fullerton Parkway; Preis nur $6500. Näheres bei Schaedler, 2429 Lincoln Ave. frsa

Zu verkaufen: Ein feines 2-Flat und Basement Brickgebäude, an Fremont Str., nahe Garfield Ave.; Preis $5500. Meyer Bros., 154 Randolph Straße.

Ich garantire Tausch oder Baar-Offerte innerhalb 10 Tagen an Grundeigentum irgendwelcher Größe. H. P. Bestman, 2828 Lincoln Ave. 6ma,dimido,1mo

Zu verkaufen: Schönes zweistöckiges 6 Zimmer Framehaus in feiner Nachbarschaft; nur $1000 Baar, Rest auf leichte Bedingungen.—1426 Warner Ave., nahe Clark Str. frsafo

Zu verkaufen: Billig, 8 Zimmer Haus mit Brick-Basement, Badezimmer und Attic. Lot 50 bei 125. Preis $2500. Anzahlung $500., Rest monatlich. John P. Roth, 4652 N. Clark Str. frsafo

Vertausche 2-Flat Steingebäude in Ravenswood für gute Lot und Stall. George W. Torpe, 2360 Lincoln Ave. samofr

Zu verkaufen: Leichte Abzahlungen, moderne 7-Zimmer Frame-Residenz, Brickbasement, Furnaceheizung, Hermitage Ave.; Preis $3000; $800 Baar erforderlich, Rest $12 den Monat. Bargain! Seht dieses sofort! momifr
Frank Beck, 2014 Irving Park Blvd.

Vertausche 2-Flat Steingebäude in Ravenswood für gute Lot und Baar. George W. Torpe, 2360 Lincoln Ave. dimifri

$500 baar, Rest nach Wunsch, kaufen Haus mit zwei 6 Zimmer modernen Wohnungen, nahe Diversey und Halsted Str. Preis nur $3500.—Schaedler, 2429 Lincoln Ave. dofr

Zu verkaufen: Lot an Leavitt, nahe Roscoe Str. $650. Adr. U. 596 Abendpost. 1mai1wX

Kosige 6 Zimmer Cottage, mit noch 2 Zimmern im Basement, Heißwasserheizung, Bad, Gas, heißes und kaltes Wasser. $2500, 500 Baar, $15 den Monat. —fr
Wm. Zelosky, 1905 Belmont Ave.

Zu verkaufen: Zwei 4stöckige Brickhäuser, 1500 Sedgwick Str. und 1500 Orleans Str. (50×204) mit 22 Flats, 2 Stores, Ofenheizung, Mortgage $20,000, 5½%; verkaufe Equity für $18,000. Miete $4740 jährlich; bringt 12% Reingewinn. Keine Agenten. Keine Kommission.
Fred W. Kraft,
1408—69 West Washington Straße.
Tel.: Central 5045. 29ap1wX

Zu verkaufen: 6 Zimmer Cottage an Wellington Str., nahe Lincoln Ave. $2200. $200 Anzahlung. Huberty & Loheinrich, 4864 Lincoln Ave. dimidofrsa

$500 Baar, $15 den Monat kaufen kosige 6-Zimmer Cottage, Brickbasement, Hartholz Floors und Trim, Bad, Gas, heißes und kaltes Wasser, 30 Fuß Lot, gepflasterte Straße, nur drei Blocks von der Addison Str. Station der Northwestern Hochbahn. —fr
William Zelosky, 1905 Belmont Ave.

Zu verkaufen: 2-Flat Brick, fast neu, 6 und 6 Zimmer, Eichenholz-Trim, Bad, Gas, heißes und kaltes Wasser in jedem Flat, hohes Basement; 30 Fuß Lot; gepflasterte Straße, $5775; $1000 Baar, $30 monatlich. —fr
William Zelosky, 2201 Addison Str.

3 Flat; 4 Zimmer jedes, modernes Plumbing, gepflasterte Straße, nördlich vom Irving Park Blvd., und östlich von Lincoln Ave., 2 Blocks nach der „L“ Station. Preis $4250. $700 Baar, $25 per Monat. —fr
Wm. Zelosky, 1905 Belmont Ave.

Neues 2-Flat Brick, fertig zum Einziehen jetzt oder am 1. Mai; 5 oder 6 große Zimmer, Hartholz-Fußböden und -Trim, elektrisches Licht und Kombination-Fixtures, moderne Plumbing in jedem Flat, Mosaik-Fußböden in Hallen und Badezimmern, Furnace-Stacks, 30 Fuß Lot; gepflasterte Straße, bequem zur Addison Str.-Station Ravenswood Hochbahn und Lincoln Ave. Straßenbahn, $5975; $800 Baar, Rest $30 monatlich.
Wm. Zelosky, 2201 Addison Str.
Offen täglich und Sonntags. —fr

Neues Zwei-Flat und Basement Brickgebäude, Birken-Mahagoni-Finish Trim, dekorirte Wände, Oak-Fußböden, elektrisches Licht, Combination-Fixtures in jedem Zimmer, 30 Fuß Lot, gepflast. Straße, ein Block bis zu zwei Straßenbahnlinien, bequem zur Hochbahn; zuverlässiger Mieter in einem Flat; Preis $5750; $700 Baar, $25 monatlich. —fr
Wm. Zelosky, 1905 Belmont Ave.

Nordwestseite.

Zu verkaufen: Zweistöckiges Framehaus mit Brick-Basement, 5 Zimmer Flats, modern, in ausgezeichnetem Zustande, an Sacramento Ave., nahe Diversey. $3600, Miete $35. Nachzufragen: 2253 W. North Ave. frsa

Zu verkaufen: Zweistöckiges Framehaus, 5-Zimmer Flats, Basement, ebenfalls mit Zimmern; Konkretfundament. 4047 N. Richmond Straße. frsason

Bargain! Nahe Chicago und Campbell Ave., Ecke, Brickhaus, 4—4 Zimmer Flats, und Laden mit 5 Zimmern. Miete $61; Preis $5200. frsa
Haas, 1548 Chicago Ave.

Zu verkaufen: Nr. 1051 N. Hermitage Ave., zweistöckiges 4-Zimmer Flatgebäude; Asphalt-Straße, bezahlt; Miete $312; Preis $2500; Baar oder Abzahlung. H. F. Giesecke, 2530 N. Sawyer Ave. frsa

Zu verkaufen: Sechs-Zimmer Haus, Konkret-Basement, hoher, ausgebauter Dachboden, wo noch sechs weitere Zimmer eingerichtet werden können; Lot 30x125; billig. Zweistöckige Häuser, mit 4-, 5- und 6-Zimmer Wohnungen, $3300 und aufwärts; leichte Abzahlungen; drei Straßenbahnlinien und Hochbahn.
Otto Dobroth,
Kedzie Ave. und Irving Park Boul. frsa

Zu verkaufen: Die vollständigsten und am modernsten eingerichteten zwei-Flats Brickhäuser in Austin; Steintreppen; nebst Lotten; zwei 6-Zimmer Wohnungen; Heißwasserheizung, Gas und elektrisches Licht; „Tile“-Fußboden im Badezimmer und Vestibül; Eichenholz-Fußböden und „Trim“; Gebäude an Lewis und Augusta Str.; Eigentümer täglich daselbst anwesend. M. Anderson, 1000 Lewis Str., Ecke Augusta Str. Tel.: Austin 902. 2mai,1wX

Zu verkaufen: Acht-Zimmer Wohnhaus; Furnaceheizung, Screens, Sturmfenster, nebst allen Verbesserungen, die bezahlt sind; Preis $3500. 4164 Byron Str.

Zu verkaufen: Kauft eine Lot und baut nach Belieben; 35x125 Fuß Lots an Hutchinson, Cullom, Pensacola und Montrose Ave. Eigentümern oder Erbauern leihen wir $3500 bis $4000 auf gutes 2-Flat Brickhaus. Nehmen zweite Hypothek, wenn nötig, für Preis der Lot. Anzufragen Schultz, Baker & Co., 1225 N. Ashland Avenue. —14mai,frmi

Zu verkaufen: Berteau Ave., 2-stöckiges Stukko, 6 und 6 Zimmer, Furnaceheizung, $5500 wenn sofort genommen; beliebige Bedingungen. — Schultz, Baker & Co., 1225 N. Ashland Ave. mai2,3,7,9

Bargain: Zwei-Flat Frame, 5 Zimmer jedes, Konkretbasement, Südwestecke Berteau und Nord Irving Avenue; bringt $88 Miete den Monat; $4500 — $1500 Baar, Rest $54 alle zwei Monate. Eigentümer 2117 Milwaukee Ave. 28ap1wX

Verkaufe zweistöckiges 6—6 Zimmer Haus, Wasserheizung, Bad, Basement, Laundry; nahe Logan Square; Preis $4600, auf Abzahlung. John Martens, 2316 N. California Ave. dfrsa

Wir haben eine große Liste von schönem Humboldt Park Grundeigentum zu sehr mäßigen Preisen.
L. E. Bognild & Co., 2749 W. Division Str. 1mai1wX

Zu verkaufen: 6 Zimmer Brick Cottage. 3334 Potomac Ave., nahe Humboldt Park. Eigentümer am Platz. mifrsa

Grundeigentum und Häuser.
(Anzeigen unter dieser Rubrik 2 Cents das Wort.)

Nordwestseite.

Zu verkaufen: Bargain, $3500, 8 Zimmer Haus in 2 Flats, Lot 150×132. 5328 West Addison Str., nahe 53. Ave. Eigentümer am Platze. frsa

Bargain!—Ein Nonresident verkauft eine 6-Zimmer Brick-Cottage für $1350. Monatliche Zahlungen. Kleine Anzahlung. 2240 Irving Park Boulevard.

Zu verkaufen: 3stöckiges Brickhaus, mit 1stöck. Brickhaus hinten. Durchaus modern. Nahe Humboldt Park. Miete $816, zwecks raschen Verkaufs $8000. T. W. Schulze & Co., Robey Str., nahe Milwaukee Ave. midofrsa

1742 North Campbell Ave., 6 Zimmer Cottage in gutem Zustand. Stall hinten. Preis $2100. Bedingungen: $500 Baaranzahlung. mi—sa
Hillinger & Co., 900 Belmont Ave.

Zu verkaufen: Nr. 2217 und 2219 North Springfield Ave., zwei Blocks südlich von Fullerton Ave., die am besten gebauten und schönsten zwei-Flats Gebäude auf der Nordwestseite; billig für Baar. Eigentümer daselbst anwesend Samstag und Sonntag. do—son

Eigentümer sagte: „Verkauft's!“
$500 Preisermäßigung.
Nr. 4662 Berteau Ave., Ecke 47. Ave., große Lot, 75X182½, bis zur Alley; großes Haus, acht Zimmer, könnte in feines zwei Flats Gebäude umgewandelt werden.
Früherer Preis war $3000,
verkaufe es jetzt für $2500 Baar; kein Tausch eingegangen zu diesem Preise.
Burhans, Ellinwood & Co.,
25 N. Dearborn Str., Tel.: Randolph 3886. —sonn

——Trustees - Verkauf.——
Wegen Regelung eines Nachlasses herabgesetzt um $600. 4843 Dakin Str., großes 2 Flat Brickhaus, 6 Zimmer und Badezimmer, Lot 37½X125, Hühnerstall hinten, Hypothek $2100. Verkaufe für $800 Baar. Früherer Preis $3500. — Burhans, Ellinwood & Co., 25 N. Dearborn Str. —sonn

Zu verkaufen: Seht dieses moderne 2 Flat Gebäude, zur Besichtigung offen, 1118 N. Ridgeway Ave. Der beste Bargain, den jemand, der für einträgliches Eigentum sucht, kaufen kann. Mäßiger Preis, und Bedingungen 25% weniger als zu jetzigen hohen Preisen gebaut werden kann. Muß sofort vom Eigentümer verkauft werden. ap29,1wX

$200 Anzahlung, $12 monatlich und Zinsen kaufen eine „Zuetell“ 6 Zimmer Cottage; neu und durchaus modern; 30 Fuß Lot.
$300 Anzahlung, $20 monatlich und Zinsen kaufen ein „Zuetell“ 2 Flat Gebäude; neu und durchaus modern.
Zuetell, 4101 Fullerton Avenue.
Nehmt Fullerton Ave. Car bis 40. Ave., geht westlich. 12ms*

Zu verkaufen: Nr. 3329 N. Troy Str., hübsche 8-Zimmer Cottage; fünf Zimmer auf dem Hauptflur, drei oben; alle hell; Gas, Badezimmer; gepflasterte Straße; gute Verkehrsverbindung; Lot 35x125; Preis $2750; günstige Bedingungen. Eigentümer: 2454 Ainslie Str., nahe Lincoln Avenue. 13ap*X

Südseite.

Bargain! 8 Zimmer Cottage, vom Eigentümer. Sprecht vor 6155 S. Ashland Ave. Tel. Stewart 326. frsa

Verkaufe oder vertausche drei-Flats- und Store-Brickgebäude, gegen Südseite Grundeigentum. Vorzusprechen beim Eigentümer überm Store. 3600 Lowe Ave. frsason

Zu verkaufen: Ein Haus, passend für eine große Familie, schöne Nachbarschaft. Sig. Grießhaber, 5737 Laflin Str. frsasomodi

Südwestseite.

Eigentümer verkauft zu einem Bargain ein modernes zweistöckiges Brickhaus, in 1910 erbaut; Flats haben sechs Zimmer und Badezimmer, China Closet im Eßzimmer; großes Basement, das für Wohnzwecke eingerichtet werden kann; Dachboden; Zement-Seitenwege; Yard und Barn; Alles modern eingerichtet und in bestem Zustande. 1833 West 34. Str. Man nehme 35. Str.-Car oder Archer Ave.-Car bis Wood Str. frsa

Westseite.

Zu verkaufen: 8, 4 und 5 Zimmer Cottages an 40. Court, zwischen 30. und 31. Straße, eine 3012 S. 41. Ave. Leichte Abzahlungen. 2ma2wX

Zu verkaufen: Schönes Heim, 4 Zimmer Flat, Garage, alle Verbesserungen, billig. 1337 S. Avers Avenue. dofrsa

Vorstädte.

Zu verkaufen: $3100 kaufen zweistöckiges 2—6 Zimmer Flatgebäude in Galewood, Bad, Gas, Lot 50×175 Fuß; hoch gelegen; prachtvolle Schattenbäume; bequem zu Grand Ave. Cars und Chicago, Milwaukee & St. Paul Bahn; nur $200 Anzahlung, Rest auf leichte Abzahlungen. Fragt nach Schlüssel. John Heim, 3148 N. Ashland Ave.

Zu verkaufen: 5 Zimmer Haus und Stall. Nachzufragen beim Eigentümer: F. Eßmeister, Box 475, Gary, Ind. mdofrson

Zu verkaufen: Neues Bungalow, Stucco Finish, Konkret-Fundament; sechs Zimmer und schön eingerichtetes Badezimmer; Gas und elektrisches Licht; Preis $3200; kleine Baaranzahlung, Rest leichte Abzahlungen; Lot 38x125. Nachzufragen: 7547 West 12. Str., Forest Park. midofr

Farmländereien.

Zu vertauschen: 40 Acres in Indiana, 12 Acres Obstgarten, 50 Meilen von Chicago; sowie 40 Acres Waldland; für unbebautes oder bebautes Chicagoer Grundeigentum. Eigentümer, 5328 W. Addison Str., J. C. Jacobsen. frsa

Verkaufe 40 Acres Wisconsin Farm, Riverfront, mit Stock und Maschinerie, $2200.
80 Acres, 50 Acres geklärt, mit Stock und Maschinerie, $3200. frsa
Joern, 2136 Huron Str.

Zu verkaufen oder vertauschen für Chicago Grundeigentum: 67 Acres Farm, Ottowa County, Mich., großes Haus und andere Gebäude; ganzer Stock und Maschinerie; gutes Land. frsa
John K. Haas, 1548 Chicago Ave.

Zu verkaufen oder vertauschen: 80 Acres Ottowa County, Michigan, Farm, 8 Zimmer Haus, großer Stall, Stock und Maschinerie, $6500.
John K. Haas, 1548 Chicago Ave. frsa

Zu verkaufen: 27 Acker, an fischreichem Fluß in Michigan gelegen, $250; leichte Abzahlungen. Krause, 607 Marquette Building.

Zu verkaufen: Eine Farm, mit allem Zubehör. Wachs, 1613 Milwaukee Ave.

Tausche 160 Acres schuldenfreie Missouri Farm wert $7000, für Stadt Eigentum, Nordseite bevorzugt. Bestman, 2828 Lincoln Ave. frsafo

Marinette County, Wiskonsin.
Zu verkaufen: Gutes Clay Land nahe guten Markt, Schulen, Kirchen und Eisenbahnen, nur 7 Stunden Bahnfahrt von Chicago. Wenn Ihr gedenkt, gutes Land für ein Heim oder gute Geldanlage zu kaufen, schreibt und ich sende Euch für 8 Monate das wissenschaftliche Farmmagazin „Landologh“ frei ins Haus.
H. F. Heinz, 3409 N. Paulina Str.
Office offen bis 9, Sonntags bis 4 Uhr. 1mai1mX

Zu verkaufen oder zu vertauschen, Farmen mit Viehbestand, Ernte, für Chicago Property. Nehf, 164 W. Washington Str. 1ma1moX

$300 Anzahlung, Rest nach Belieben, kaufen 120 Acker Wiskonsin Farm. Besitz sofort. Brodfuehrer, 118 N. LaSalle Str., Zimmer 509. dofrsa

Frucht-Farmen in Oceana County, Michigan. 148 Fruchtfarmen zu 5, 10, 15 bis zu 100 Acres — Größe nach Belieben — alle Farmen mit guten Gebäuden und Inventar — billig zu verkaufen. Auskunft bei
M. Schawala and Comp.,
1434 W. Chicago Ave. —son

160 Acres Farm, 100 gepflügt, gute Gebäude, $2400. — 80 Acres, neues 6 Zimmer Haus, 30 gepflügt, $2000. — Bestes unkultivirtes Farmland, $15.00 per Acre; leichte Abzahlungen. 6-stündige Fahrt von Chicago. —son
Nehf, 164 W. Washington Str.

Zu verkauschen: Ein alter Mann wünscht seine 80 Acre Wiskonsin Farm, mit Viehbestand, Maschinerie, Heu, Kartoffeln u. s. w. für N. S. oder N. W. Seite Property zu vertauschen. Diese Farm ist in einer der besten deutschen Ansiedlungen Wiskonsins gelegen und in bester Ordnung gehalten. Adresse: A. 91 Abendpost. ap29—mai4

Schleuderverkauf! 80 Acres kultiv. Land, gut eingezäunt, gutes Haus und Ställe, für Milchwirtschaft oder Landsitz, 20 Meilen südwestlich von Chicago. Durchzogen von der Santa Fe Eisenbahn. Das billigste Land, das heute in Illinois offerirt wird. Preis $100 per Acre wenn sofort genommen. Nachzufragen 9222 Commercial Ave., South Chicago, Ill. ap29—mai4X

Schleuderverkauf: 160 Acres Land, eingezäunt, feiner Boden, feinstes Klima, jeder Fuß kann gepflügt werden, nordöstl. von ColoradoSprings, 10 Meilen südlich von Calchan, Colorado, an der Rock Island Eisenbahn. Eigentümer muß verkaufen. Preis $10 per Acker. Schreibt oder sprecht vor. 9222 Commercial Ave., South Chicago, Ill. ap29—mai4X

Verschiedenes.

Zu verkaufen oder zu vermieten: Am Fox Lake, möblirtes 7-Zimmer Haus; hochgelegen; elektrisches Licht und Wasserleitung. Adr.: O. 703, Abendpost. frsa

John P. Foerster & Co.,
Bank Floor — 15 S. La Salle Straße.
Wir haben Nachfrage für allerlei bebautes und unbebautes Grundeigentum innerhalb der Stadtgrenze. Eine Postkarte, an uns adressirt, bringt einen Verkäufer ins Haus.

Finanzielles.

Illinois Trust & Savings Bank

Ist heute die größte Sparbank in Chicago

Ohne die Hilfe der Verschmelzung oder Vereinigung mit anderen Banken

Zuvorkommende und tüchtige Bedienung hat bedeutend zu diesem Wachstum beigetragen.

Kapital und Ueberschuß

$15,000,000.00

Theodore Roosevelt sagt:

„Wie schlecht das Jahr auch sein mag, spart eine Kleinigkeit."

Seid nicht auf Andere angewiesen, wenn Ihr alt seid. Laßt uns Euch vor diesem schlimmsten aller Schicksale bewahren. Spart Euer Geld jetzt und laßt es für Euch arbeiten. Wir zahlen 3% Zinsen. Fangt heute damit an. Ihr könnt ein Konto mit einem Dollar eröffnen. Kommt jetzt — Ihr werdet Euch hier heimisch fühlen.

Home Bank & Trust Co.

Unter Staats - Aufsicht. Bestände über $1.500,000.

Offen Dienstags u. Samstags Abends. Milwaukee und Ashland Aves.

Foreman Bros. Banking Co.

S.-W.-Ecke La Salle u. Washington Str.

Check-Kontos erwünscht.

3% Zinsen bezahlt auf Spareinlagen

Grundeigentumsdarlehen auf verbessertes Chicago Grundeigentum zu den niedrigsten Raten geliehen

Allgemeines Bankgeschäft

Kapital u. Ueberschuß $1,500,000

"Nomifri"

Wollen Sie reich und selbstständig werden?

Das Geheimniß liegt in dem Wörtchen sparen, ohne dasselbe, ganz gleich, wie groß eines Mannes Einkommen, ist Reichtum und Selbständigkeit unmöglich. Beginnt jetzt, Euer Geld zu sparen. Wir bezahlen 3% Zinsen auf Spar-Anlagen. — Zinsen halbjährlich gutgeschrieben.

North Ave. State Bank

Ecke North Ave. und Larrabee Str.

Offen Samstag Abend von 6—9 Uhr.

dišrsa*

1868 Etablirt — Telephones Monroe 4840, 4841, 4842

HATTERMAN & GLANZ

1110 Milwaukee Ave.

Geld zu verleihen. Hypotheken zu verkaufen.

ab23*Xerfa

Schiffskarten

Extra billig auf den Dampfern der URANIUM STEAMSHIP CO., LTD.

Von New York nach Rotterdam u.s.w. Wegen Auskunft wenden Sie sich an

J. V. ZINNER & CO.

Westliche Generalagenten.

140 N. Dearborn Str., Ecke Randolph.

Offen 8 Morg. bis 6 Abends. Sonntag 9—12. Filiale: 619 W. North Avenue. Offen 8 Morgens bis 8 Abends; Sonnt. 9—1.

jan4,sonmomifr*

Schiffs-Karten

$22 extra billig jetzt von Europa

FELIX SCHMIDT

1568 N. Halsted Str., zwischen Clybourn und North Avenue. 25 Jahre in Chicago. Offen Abends und Sonntag Vormittag.

ma12mifrmo*

Warum ist **OSCAR F. MAYER & BRO.** Wurst überall bevorzugt? Weil dieselbe mit der peinlichsten Reinlichkeit, aus dem besten Material hergestellt wird. Befragt Euren Lieferanten hierüber.

30akmifrmo*

IT PAYS TO TRADE AT

KNOOP'S

624-630 NORTH AVE.

Anziehende Preise für Sonnabend

Zwei Spezialitäten in der Putzwaaren-Abteilung

Tuscan Hüte für Kinder, in Mushroom-Facon—mit lohfarbiger Krone, Blumen- und Band-Garnirung; rosa oder blau, speziell, zu 98c

Hut-Facons — von Hanf, Chip, Milan u. Haarflechten, einige mit Sammet Flange — Werte bis $2.00, für 1.39

Verlockende Preise in Unterzeug

25c extra große Leibchen für Damen—ausgeschnittener Hals, keine Aermel u. halbe Aermel, Schweizer gerippt, fancy taped Hals, Größen 7, 8 und 9, für nur 18c

50c Union Suits für Damen — fein gerippt, taped Hals u. Aermel und extra breite Spitzen, Größen 36 und 38, nur 35c

75c gerippte Union Suits für Männer, Größen 34 bis 46, mit halben oder langen Aermeln, zu nur 48c

35c Balbriggan Unterhemden und doppelsitzige Unterhosen für Männer; — Hemden mit halben oder langen Aermeln, Größen 34 bis 46, zu nur 25c

100 Stücke extra breite baumwollene Torchon Spitzen und dazu passender Einsatz, die Yard für nur 5c

15c sehr breite Valenciennes Spitzen und Einsätze dazu passend, prachtvolle Muster für Sommerkleider, — die Yard 10c

Große Auswahl von Applique Spitzen und Einsätzen, in hübschen Mustern, — passend für Kleider und Coat Besatz, zum Preise von 25c, 20c und 15c

Orientalische Spitzen und Einsätze — breite und schmale Sorten — die beste Auslage auf der Nordseite, zu 50c, 39c, 25c, 18c, 15c und 12½c

LACE SALE

Reguläre $1.50 cream oder weiße orientalische Allover Spitzen, 18 Zoll breit, in vielen Mustern, die Yard zu nur 98c

Macrema Spitzen - Einsatz, 5 bis 8 Zoll breit, sehr fancy Muster, regulär 39c die Yard wert, die Yard, nur 25c

Go-Carts

Pullman Sleeper verstellbare Go-Carts, Nickel Triming; 11½zöllige Räder, gute Gummi-Tires — völlig $8.00 wert, speziell, zu 5.98

Schutzmaßregeln gegen die Fliegen

Schwarzes Fliegenfenster-Drahttuch— bei der Rolle, 100 Quadratfuß für .. 1.19

Drahttüren, mit gutem Drahttuch überzogen, in allen Breiten, für 89c

Verstellbare Drahtfenster — Hartholzrahmen, Größen 16 bei 33 — für nur 17c

1.60 Grocery-Bestellung $1.00

10c 2 Pfund Zucker 5c
10c 1 Packet mit 12 Schachteln Streichhölzern 1c
10c 1 Flasche reine Vanilla 10c
10c 1 Packet Tapioca 5c
25c 1 Pfd. Büchse Rumfords' Backpulver 17c
10c 2 Stücke Scourine 5c
10c 1 Pack. Sweet Fairy Stärke .. 5c
10c Sack bestes Tafelsalz 5c
10c 1 Packet Pfannkuchenmehl ... 7c
30c ½ Pfd. bester gemischter oder Japan Tee 20c
25c 1 Pfd. gemischter Kaffee 20c

$1.60—Ganze Bestellung für nur 1.00

Gardinen- und Draperien-Stoffe

20 Muster von bedrucktem hohlgesäumtem Scrim, in cream und weiß, Yard, 29c und 25c

15 Muster von Mission Etamine, zu 25c und 20c

25 Muster von Yard breitem Gardinen Swiß, 10c wert, Yd. 8½c

30 Muster von farbig beränderten Scrim—mit cream u. weißen Mitten, Yard, 18c und 15c

20 Muster von Batiste, mit fancy farbigem Rand, die Yard für 15c und 12½c

15 Muster v. fancy Voiles u. Scrims, hohlges. Rand, in cream, weiß und Arabian, Yd. 48c und ... 39c

Mahlzeiten wie diese verringern die Kosten des Haushalts

Ein 40c Essen für vier Personen	
Vermicelli Suppe	2c
Kalbs-Fricassee	13c
Quetschkartoffeln	4c
Minute Tapicoa	4c
Brot und Butter	6c
Kaffee	3c
Rahm	5c
Gas zum Kochen	3c
	40c

Ein 50c Essen für vier Personen	
Erbsen-Suppe	5c
Hamburger Roast	15c
Gebräunte Kartoffeln	6c
Chokoladen Custard	7c
Brot und Butter	6c
Kaffee	3c
Rahm	5c
Gas zum Kochen	3c
	50c

Fünfzig Tausend Schulmädchen-Köchinnen können Euch alles erklären.

Diesen Mädchen wird Küchen-Sparsamkeit in den öffentlichen Schulen gelehrt.

Sie sehen, bereiten und kochen wirkliche Nahrungsmittel in etwa 170 Schulküchen.

Von Demonstrationen und wirklicher Praxis lernen sie, wie man aus den billigeren Kolonialwaaren u. Fleisch gesunde, nahrhafte Mahlzeiten kocht, die für einen jeden gut genug sind.

Sie lernen auch, wie sie diese Mahlzeiten mit dem geringsten Gasverbrauch herstellen können.

Sie lernen, daß die alte Methode, Mahlzeiten auf einer heißen Platte mit mehreren Flammen zu bereiten, eine verschwenderische Methode ist.

Es wir ihnen gezeigt, wie dieselbe Mahlzeit auf einem „Composite" Range mit einer Flamme gekocht werden kann.

Auf solch einem Herd würden unsere Schulmädchenköchinnen das Fleisch in den unteren Ofen stellen, und Bröte, Wecken, Gemüse etc. in den oberen Ofen und zünden nur den einen Brenner zwischen beiden an. Die freien Brenner würden nur wenige Minuten für den Kaffee u. die Suppe gebraucht werden

„Composite" Range Nr. 18-39 mit doppelt. Oefen u. Fenster in der Ofentür.

„Composite" Ranges

Einige 50 Modelle werden in unseren Läden u. unserem großen Ausstellungssaal im Peoples Gas Building in der unteren Stadt verkauft. Die besten und sparsamsten Herde in der Welt.

The Peoples Gas Light & Coke Company

Peoples Gas Building — Telephon Randolph 4567

Wichtig für Männer.

Wenn Aerzte oder Arzneien Euch nicht helfen, versucht unsere sicheren, erprobten Heilmittel, die niemals fehlschlagen, bei folgenden geheimen Krankheiten: Formulare Nr. 1 u. 2 kuriren jeden noch so hartnäckigen Fall von geheimen Krankheiten und Urinleiden. Preis $1.00 die Flasche. —Doktor Tuckers Blut Specific kurirt Blutvergiftung in allen Stadien. Preis $2.00 per Flasche. — Prof. DrBois Pastilles Vigorateur heilen Männerschwäche, schlaflose Nächte, Nervosität, Satz im Urin, Melancholie und nicht zufriedenstellendes Eheleben. Preis $1.00 die Schachtel, 3 für 2.50. — Die obigen Heilmittel sind nur bei uns zu haben.

Behlkes Deutsche Apotheke,

775 Süd State Straße, Chicago, Jll.

fbl,frsonbi*

Samenhandlung

Peter Hollenbach,

Lake und Halsted Strasse.

Die feinsten Blumen- und Gemüsesamen. Unser Rasen-Gras-Samen feinster Mischung sollte von jedem Garten-Besitzer angepflanzt werden.

Telephonirt Monroe 3018. — 21feb,10fr

Wieder zurück!

Meinen ehemaligen Kunden zur Nachricht, daß ich mein früheres Schuhgeschäft wieder übernommen habe und alles versuchen werde Sie zufriedenzustellen.

— B. J. Mauset —

950 N. Lincoln Straße, Ecke Augusta Straße.

28ma fr,6t

Lokalbericht.

Vom Grundeigentumsmarkt.

Ein neues Hotel an der Südostecke von Fifth Ave. und Quincy Str.

Ein hiesiges Hotelsyndikat hat alle oberen Stockwerke, und zu ebener Erde Raum für eine Vorhalle, in den Gebäuden gepachtet, welche David Mayer an der Südostecke von Fifth Ave. und Quincy Str. bauen wird. Das Syndikat wird jährlich $50,000 zahlen. Die Gebäude haben Fronten von 55 und 164 Fuß, und das Hotel wird 200 Zimmer enthalten.

John Refakes hat von F. M. Derby jr. das ganze Geviert an 55. Str., zwischen Washington und Jefferson Ave., mit Fronten von 300, 150 und 100 Fuß, auf 99 Jahre für $7000 das Jahr gepachtet und das Gebäude für $100,000 gekauft. Es enthält 21 Läden, 65 Wohnungen und mehrere Säle.

Murray Wolbach hat an Dr. Joseph Matteson das Apartmentgebäude an der Nordostecke von Prairie Ave. und 42 Str., 80 bei 135 Fuß, für $58,500 verkauft. Der Käufer gab Bauland an der Nordwestecke von Princeton Ave. und 71. Str., 132 bei 180 Fuß, in Tausch.

Benjamin Groß hat an Samuel Trocky das Mietshaus an der Nordwestecke von North Ave. und Mohawk Str., 25 bei 100 Fuß, mit $15,000 belastet, für $28,500 verkauft.

Hermann Conkendall hat an Henry E. Quindel von Roselle, Jll., das Apartmentgebäude 4239—41. St. Der Käufer übernahm eine Hypothek von $13,000 und gab eine Farm von 320 Acres bei Muskegon, Mich., in Tausch.

Theodor Littleson von Benton Harbor, Mich., hat von Eric A. Sarson das Apartmentgebäude 2636—38 Orchard Str., 450 Fuß südlich von Dewey Place, 50 bei 145 Fuß Ostfront, mit $24,000 belastet, gekauft. Der Käufer gab eine Farm bei Benton Harbor, Mich., in Tausch.

Peter E. Prussing hat an Katarine Sex das Apartmentgebäude an N. Hermitage Ave., 119 Fuß südlich von Belle Plaine Ave., 50 bei 174 Fuß, mit $15,000 belastet, verkauft.

Ein Syndikat hat von der Heilsarmee den Baugrund in Sw. Congreß Str., 143 Fuß westlich von Throog Str., 74 bei 140 Fuß Nordfront, für $17,000 gekauft und beabsichtigt den Bau eines Fabrikgebäudes für $120,000.

Der Nachlaß von M. F. Donoghue hat an E. M. Bauer das dreistöckige Gebäude an der Südwestecke von Adams und Jefferson Str. für $45,000 verpachtet. Der Pächter will das Gebäude umbauen und als Hotel und Speisehaus einrichten.

Kaufmann, Schmidt und Auerbach haben an die C. F. Adams Company das sechsstöckige Gebäude 11—15 N. Wabash Ave. auf 10 Jahre für $280,000 verpachtet.

Damenklub Kolumbia.

Weihevolle Ehrung Richard Wagners anläßlich seines hundertsten Geburtstages.

Wagner, den Meister der Töne, zu ehren, war der Zweck der Versammlung des Damenklubs „Kolumbia", welche gestern Nachmittag in Martines Halle am Hampten Court stattfand. Für begeisterte Musikfreunde, namentlich für die sogenannten Wagnerschwärmer, bieten Richard Wagners Leben, Schaffen und Werke eine unendliche Fülle des Mitteilenswerten, und so war denn die Unterhaltung ein Genuß aus höheren Sphären, wie der Dichter sagen würde. Die Präsidentin, Frau Listemann, verbreitete sich in gebundener Sprache über den größten Komponisten des letzten halben Jahrhunderts, dessen hundertster Geburtstag am 22. Mai überall festlich begangen werden wird; das musikalische Programm konnte begreiflicherweise nur einzelne besonders schöne Auszüge aus Wagnerschen Opern bieten. Herrlich klang das Quartett aus der Oper „Meistersinger", von Frl. Virginia Listemann, den Herren Alfred Hanberg, Tenor, Karl Formes, Bariton, und Joseph A. Schwickerath, Baßbariton, gesungen, am Klavier von Herrn Francis Connors begleitet. Das Quartett des Finale aus dem ersten Akt der Oper „Lohengrin" wurde ebenfalls in vorzüglicher Weise zu Gehör gebracht, und dieser Beifal lohnte verdientermaßen auch Frl. Listemanns Vortrag von „Elsas Traum" aus „Lohengrin." Der Besuch war gut.

Börsennotirungen.

Nachstehend die gestrigen Schlußnotirungen an der Produktenbörse für Getreide und Provisionen auf künftige Lieferung:

Weizen, Mai, 91½c; Juli, 91⅝c; September, 91⅜—91½c.

Mais, Mai, 55⅛c; Juli, 56c; September, 56½—56⅝c.

Hafer, Mai, 35½—35⅝c; Juli, 34¾—34⅞c; September, 34⅞c.

Die gestrige Anfuhr von Weizen für den hiesigen Markt stellte sich auf 48,000, von Mais auf 109,000, von Hafer auf 269,000 Bushels. Verschickt von hier wurden 100,000 Bushels Weizen, 204,000 Bushels Mais und 252,000 Bushels Hafer.

Gepökeltes Schweinefleisch, Mai, $19.62½; Juli, $19.65.

Schmalz, Mai, $10.97½; Juli, $10.85—$10.87½.

Rippchen, Mai, $11.50; Juli, $11.05.

Anklagen gegen Wahrsager.

Die Großgeschworenen haben Anklagen gegen folgende angebliche Wahrsager erhoben:

Charles R. Crane, in Wyoming verhaftet wegen angeblicher Beschwindelung von Hope L. McEldowney aus LaCrosse, Wis., um $15,000.

Robert T. Milton oder Frank S. Ryan wegen angeblicher Beschwindelung von Frau Mary E. Rapp von Naperville, Jll., um $11,500.

Jesse Gilage wegen angeblicher Beschwindelung einer Frau in Naperville

Die Bürgschaft wurde in jedem der Fälle auf $15,000 festgesetzt.

— Gaunerhumor. — Landstreicher (im Dorfwirtshaus die Zeitung lesend): „Wieder der Polizeihund!"— Ja ,ja, so ist es: Erst läßt man uns auf den Hund kommen, und wenn man in der Verzweiflung—Gegenmaßregeln ergreift, dann kommt der Hund auf uns!"

— Ein Gemütsmensch. — Junger Ehemann (als ihm bei seiner nächtlichen Heimkehr zum ersten Male der Stiefelknecht entgegen geflogen kam): „So ist's schön; was hab ich dieses Ding als Junggeselle manchmal suchen müssen!"

— O, diese Kinder! — Karlchen: „Weißt Du, Mama, wovon Papa heut bei seinem Mittagsschläfchen geträumt hat? Von einer Schnecke." — „Von einer Schnecke?" — „Ja. „Also morgen wieder im Stadtpark, lieber Schneck," hat er gesagt."

Die Grundlage des Wertes eines Spieler-Pianos liegt in der Zuverlässigkeit des Fabrikanten.

Was Sie von einem Spieler-Piano wissen wollen ist:

Wird es mir stets Befriedigung gewähren?
Wird es außer Ordnung geraten?
Ist die Garantie des Fabrikanten zuverlässig?

Und Sie wollen auch wissen:

Wird das Spieler-Piano, das ich kaufe, es mir ermöglichen, die Musik zu erhalten, wie ich sie wünsche und so oft ich sie wünsche, leicht und immer?

Beim Ankauf eines M. SCHULZ CO. Spieler-Pianos

Sind Ihre Fragen im Voraus beantwortet und zwar—bejahend.

Unser eigener ausschließlich patentirter Spieler-Mechanismus } zusammen mit dem { Unvergleichlichen M. Schulz Co. Piano.

Am leichtesten zu spielen. Müdet eine Frau nicht aus.
Am leichtesten zu pumpen. Gerät nicht in Unordnung.

Besuchen Sie unseren Laden, sehen Sie, hören Sie und spielen Sie selbst.

Die Preise sind sehr mäßig.

Bedingungen nach Ihrem Belieben.

Die großen Westseite Piano-Fabrikanten.

M. SCHULZ CO.

Waarenlager: 711 MILWAUKEE AVE.

Knollen (10. Floor)

Canna Knollen, gemischte Sorten, extra fancy Stock, Dutzend zu 55c

Clematis, Honeysuckle oder Wistaria Vines, 6 bis 8 Fuß hoch, Auswahl zu 59c

Lowest Prices Our Chief Attractions

Boston Store

STATE MADISON AND DEARBORN STS

Sämereien (10. Floor)

Perennials, sortirte Varitäten, extra Hardy Stock zu 12c

Nastartium Samen, Full oder Dwarf, die Unze 10c

Werkzeug, Farbe, Haushaltgegenstände etc.

(Achter Floor).

6zöllige Kombination Zangen für 18c

Nr. 3 Goodell automatischer Push-Bohrer, 8 Bohrspitzen, für 79c

Morrill Pattern Säge-Sets, für 19c

Schleifsteine, Tubular Stahlgestell, — 2×24 Stein, Ball Bearing, für $3.49

1 Quart Clayton & Lambert Gasolin Torch, für 1.98

Brauchbare Ausstattung für Maschinisten, bestehend aus runden Nasen- und Center Punches, Nägel und Nieten Kets, Cold Chisels, Concave Chisels, Straight Angle Chisels, Sattler Drive Punches, von dem feinsten Werkzeugstahl gemacht und öltemperirt, für 1.75

Gußstahlscheeren für Klempner zu .. 49c

24- bis 30zöllige verstellbare Setzwagen 69c

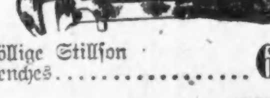

14zöllige Stillson Wrenches 65c

Nicholsons 26zöllige Handsägen, für Zimmerleute 85c

Putzscheeren— für nur 7c

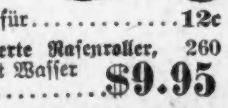

Gußstahl Putzscheeren für nur .. 15c

Grasscheeren, für 12c

Wasser beschwerte Rasenroller, 260 Pfd., wenn mit Wasser gfüllt $9.95

Grasscheeren, hochfein polirt — 5½zöll. Schneide 39c

Kombination Eisstocher und Schaber, nickelplattirt 25c

10zölliger Ratchet Brace —hochfein polirt — für ... 59c

10-zöllige Rachet Braces, nickelplattirt— für morgen 79c

Nr. 2 Stocks und Dies, von ¼ bis 1-zölligen Röhren geschnitten, für $2.98

15zöllige Hobel, — 2zöllige Klingen; für nur. 89c

7½zöll. Eisen Block Hobel, 1⅝zöll. Klinge 49c

Nr. 30 Yankee Ratchet Schraubenzieher, für morgen 89c

Verstellbare Automobil Wrenches; vier Größen in Canvasgehäuse, das Set zu $1.98

26zöll. ⅝ Octagon Stahl Goos Neck Pinch Bars, für 49c

Goodells Nr. 52 Handbohrer, doppelt Gear, 8 Bohrspitzen, für nur 89c

Bade Sprays, nickelplattirter Spray, Holdfast Bulb — zum Preise von ... 39c

Badezubersitze; — in Eichenpolitur; für nur ... 39c

Gasbügeleisen, mit 6 Fuß Gas Tubing; völlig garantirt — für nur $1.98

Gladstone fertig gemischte Hausfarbe, per Gallone 69c

Klingeldraht — 75 Fuß Coils, für 15c

Briefkästen — mit Push Knöpfen und Sprachrohr-Zubehör, für $1.39

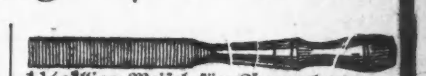

1¼zöllige Meisel für Zimmerleute — gerundete Kante, Leder tipped Griffe, für 21c

Peck, Stone & Wilcox 8zöll. Klinge Ziehmesser 59c

15zöllige Messing Handtuchstangen, nickelplattirt 15c

Kombination Seife- und Glas-Halter 35c

XLCR fertig gemischte Hausfarbe, per Gallone 89c

Bleiweiß — in Oel gemahlen Pfund 2½c

Reines gekochtes Leinsamenöl, Gallone 59c

Alabastine, alle Farben, das Packet, für 45c

Edgars Badezuber Emaille, dauerhaft wie Eisen, ½ Pint .. 25c

Red Cell trockene Batterien — für 15c

2zöllige elektrische Türklingeln, für 21c

Salammoniac — das Pfund für nur 7c

Schlüssel Sockets — für 15c

Pull Chain Sockets — für 39c

25 Watt Tungsten Lampen, für morgen 39c

Hylo Lampen, für 58c

60 Watt Tungsten Lampen, — speziell für Samstag, zu 55c

Transformers—für elektrische Türklingeln $1.85

Fuse Plug, 10-20-30 Ampers, für 5c

2 Lampen Clusters — für 65c

3 Lampen Clusters für 85c

Taschen Scheinwerfer, Fibre Gehäuse, für 39c

12zöll. elektrische Fächer, Messing-Schutzvorrichtung ... 11.98

Universal Portable Pultlampen. $2.19

Elektrische Bügeleisen, mit Plug und Schnur, nur $1.79

CASTORIA Für Säuglinge und Kinder.

Die Sorte, Die Ihr Immer Gekauft Habt

Trägt die Unterschrift von Chas. H. Fletcher

The Walton Mercantile Co. of New York City

$1,000,000.00

Bankerott-Lager von Kleidern, fertigen Kleidungsstücken für Damen, Putzwaaren, Schmucksachen, Ausstattungswaaren, zum Verkauf offerirt. Trefft Eure Vorbereitungen und seid hier am Samstag Morgen.

THE OUTLET COMPANY
240 S. State Str.
N.-W. Ecke State und Jackson.
Der früher von The Hub benutzte Laden.

THE SUPREME SALE SENSATION SINCE THE BEGINNING OF TIME!!

The Walton Mercantile Co. of New York City

$1,000,000.00

Bankerott-Lager von Kleidern, fertigen Kleidungsstücken für Damen, Putzwaaren, Schmucksachen, Ausstattungswaaren, zum Verkauf offerirt. Trefft Eure Vorbereitungen und seid hier am Samstag Morgen.

THE OUTLET COMPANY
240 S. State Str.
N.-W. Ecke State und Jackson.
Der früher von The Hub benutzte Laden.

Der Verkauf beginnt am Samstag Morgen, den 3. Mai

Nie wieder wird Euch eine solche Gelegenheit geboten werden

Die großartigste Ausstellung von Waaren, die Ihr je an der State Straße gesehen habt!

Oeffnet Eure Augen! — Kommt und seht den größten Andrang, der jemals an der State Straße stattfand. Ueber 10,000 Personen werden warten, bis die Türen sich öffnen

Kennt Ihr die Ecke von State und Jackson, die nordwestliche Ecke, früher von „The Hub" benutzt? Kommt am Samstag hierher, und Ihr findet die größte Menge Käufer an State Str., welche Ihr jemals gesehen habt. — Samstag Morgen, den 3. Mai, um punkt 8:30 Uhr.

Dies ist der sensationellste, der außergewöhnlichste, der größte Geld ersparende Verkauf, der jemals dem sparsamen Publikum von Chicago geboten wurde. Es ist der Höhepunkt von allen Verkäufen. Alle früheren Versuche im Preisherabsetzen sind gründlich zerschmettert worden, und dieser Verkauf kommt gerade zur rechten Zeit, in der Mitte der Saison, wenn Ihr die Sachen benötigt. Ihr könnt diesen Verkauf nicht vergleichen mit irgend einen bisher abgehaltenen, denn er ist verschieden in jeder Beziehung. Es ist der Höhepunkt im sensationellen Wertegeben. Es ist gerade, als werden die Waaren verschenkt. Ihr braucht nur die Preise zu sehen. Sehet die Ladentische, auf denen Berge von hochfeinen Kleidern, fertigen Kleidungsstücken für Damen, Putzwaaren, Ausstattungswaaren, Koffern, Taschen u. s. w. aufgestapelt sind, und zwar zu Preisen, die Euer Staunen erregen werden, und Ihr werdet erkennen, daß dieses Ereigniß niemals zuvor seinesgleichen hatte. Kommt und überzeugt Euch! Kommt daher so frühzeitig wie möglich!

Kennt Ihr die Ecke von State und Jackson, die nordwestliche Ecke, früher von „The Hub" benutzt? Kommt am Samstag hierher, und Ihr findet die größte Menge Käufer an State Str., welche Ihr jemals gesehen habt. — Samstag Morgen, den 3. Mai, um punkt 8:30 Uhr.

Die allerfeinsten Qualitäten

Männer-Anzüge

Die allerschönsten Moden

Diese Anzüge repräsentiren die Erzeugnisse der sachverständigsten Schneider der Welt

Männer- und junge Männer-Anzüge in hochfeinen und dunkel gemischten Cheviots, zuverlässig gefüttert, hochfein geschneidert, passend fürs Geschäft, wert $12.00, jetzt **$4.50**

Männer- und junge Männer-Anzüge, in allen neuesten Moden und Geweben, grau, blau, schwarz und braun, vollständig bei Hand geschneidert, nicht einer dieser Anzüge ist weniger als $15.00 wert, jetzt **$6.50**

Männer- und junge Männer-Anzüge, in allen neuesten Moden und Geweben, englische Modelle, vollständig bei Hand geschneidert, gefüttert mit dem feinsten Seide Alpaca, wert $18,00, jetzt **$8.50**

Nicht was wir hier anführen, sondern die Werte allein sind überzeugend für diesen Verkauf. Sie kommen $20.00 Werten gleich und sind reinseidene und Kammgarn-Anzüge. Hunderte von diesen zum Verkauf zu **$9.75**

Hübsche schwarze und blaue Thibet und unappretirte Kammgarn-, sowie Richfield und braun gestreifte Anzüge für Männer und junge Männer, Anzüge die für $25.00 verkauft werden sollten. Es ist wie eine Schande, sie zu so einem niedrigen Preise zu verkaufen. Solange der Vorrat reicht, zu **$12.75**

Speziell in diesen Anzügen haben wir den größten Vorrat hier. Wir haben eine Partie vorbereitet, auf die wir stolz sind. Nehmt Euch einen feinen mit Serge gefütterten Kammgarn- oder Seide gemischten Tweed Anzug. Alle gehen weg zu **$14.50**

Schwarze Gesellschafts-Anzüge und jene eleganten diagonalen grauen Effekte mit langen Lapels, vollständig feine Handschneiderarbeit. Ihr könnt diesen Anzug in keinem Laden in Chicago unter $35.00 kaufen—zu **$16.75**

Männer-Anzüge von Stoffen, die elegant sowohl als auch eigenartig sind, einschließlich grau, braun, olivenfarbig, blau und schwarz, in reinwollenen Kammgarn Tweeds und Cheviots sowie auch Navy Blaue Serges, mit Seide oder Alpaca gefüttert, wert $40.00, jetzt zu **$18.50**

Jede Dame kann sich jetzt einen weiteren Hut für das Frühjahr oder den Hochsommer von Walton's New York hochfeinen und ausschließlichen Facons zu diesen erstaunlich niedrigen Bankerottpreisen zulegen.

Eine große Bankerott-Putzwaaren-Räumung

Morgen früh beginnen wir mit dem Bankerott-Verkauf von Walton's ganzem Putzwaaren-Lager, bestehend aus garnirten und ungarnirten Putzwaaren, darunter die allerneuesten Millinery-Moden dieser Saison. Dieses Bankerott-Lager muß sofort verkauft werden, und wir haben daher jeden Hut, Facon, fancy Federn, Plumes, Blumen und andere Garnituren zu einem niedrigeren Preise markirt, als was es kosten würde, sie zu importiren. Auf diese Weise ersparen wir unseren Kunden den Wholesale- sowohl wie den Retail-Profit, welcher wenigstens 50% beträgt, billiger als dieselben Waaren bei einem gewöhnlichen Verkaufe erhältlich wären, und ganz besonders ist in Betracht zu ziehen der Ankauf saisongemäßer Millinery so frühzeitig in der Saison, wobei Ihr Putzwaaren zu unerhörten Preisen zu kaufen imstande seid, und, nicht zu vergessen, durchaus hochmodern, wobei auch die Anspruchsvollsten befriedigt werden.

2. Floor. **Alle Hüte umsonst garnirt** 2. Floor.

Garnirte Hüte zu $1.29

500 garnirte Hüte, prachtvolle neue Facons, feiner Hanf, und andere Formen, garnirt mit Blumen, Bändern und fancy Federn für Damen und Misses. Früher von Walton zu $5.00 bis $10.00 verkauft—Bankerott-Verkaufspreis **$1.29**

Muster-Hüte, garnirt, wert bis zu $5.00, bestehend aus rauhen Stroh-Sailors und Outing-Hüten. Alle eleganten Farben, mit bulgarischem Satinband-Effekten garnirt. Bankerottverkaufs-Preis für nur **79c**

Garnirte Hüte für Hochsommer, helle Farben, import. Java und Panama-Effekte, alle vorherrschenden Formen. Garnirt mit feinen import. kleinen u. großen Blumen, Seide u. Sammt-Band-Effekte. Mushroom und Telescope Facons. Positiv bis zu $10 wert, Bankerottverkaufspreis **$2.89**

1,000 ungarnirte Shapes, für Damen und Kinder; alle neuen Formen, alle eleganten Farben, Hanf, Milan, Chip und fancy Braids — wert bis zu $5.00 — Bankerottverkaufs-Preis... **59c**

500 Dutz. Musterblumen, einschließlich American Beauties, Flieder, Daisies, Früchte, kleine und große Effekte, wert bis zu $1.00 — Bankerottverkaufspreis **16c**

Eine Partie ungarnirte Hut-Formen für Kinder **11c**

Regenröcke

$6.50 Regenröcke für Männer und Damen—Bankerott-Verkaufspreis **$1.98**

$12.50 Regenröcke für Männer und Damen. Bankerott-Verkaufspreis **$4.65**

$16.50 Regenröcke für Männer und Damen. Bankerott-Verkaufspreis **$6.95**

$25.00 Regenröcke für Männer und Damen. Bankerott-Verkaufspreis **$8.95**

$35.00 Regenröcke für Männer und Damen. Bankerott-Verkaufspreis **$10.45**

(Haupt-Floor.)

Waltons Handschuhe, Strümpfe u. Unterzeug zu einem Bruchteil des Wertes.

Kayser 50c garantirte seidene Handschuhe, das Paar zu **35c**
Walton's $1.25 seidene Ellbogen-Handschuhe, das Paar zu **98c**
Walton's $2.00 seidene Ellbogen-Handschuhe, das Paar zu **1.19**
Walton's seidene mercerized 35c Damenstrümpfe, das Paar zu **19c**
Walton's seidene mercerized 25c Kinderstrümpfe, das Paar zu **15c**
Walton's spitzenbesetzte 50c Union Suits für Damen, zu **29c**
Walton's $1.00 Union Suits für Damen, feine Lisles, zu **50c**
Walton's feines 50c Merode Kinder-Unterzeug, etwas fehlerhaft, zu nur **19c**

Waltons Korsets, Muslinzeug,
2 Kleidungsstücke zum Preise von einem.

Walton's ganzes Lager von Corset Covers—feine Nainsooks und Crepes, mit Cluny Spitzen besetzt und feine handgestickte Stoffe, 75c, $1.00, $1.25 Werte, zu **29c**
C. B., R. & G. und Kabo $1.25 und $1.50 Korsets, neueste Facons **95c**
Feine Slipover Gowns für Damen, Combination und Princeß Slips, besetzt mit Cluny Spitzen oder feiner Stickerei, Werte bis zu $2.00, zu **98c**
25c und 35c Brassiers für Damen, mit Stickerei besetzt oder finished mit hübschen Braids, tadellos „boned", zu **19c**

Waltons Waschstoffe, Draperien.
Bei diesem großen Verkauf verschleudert.

Walton's 38zöll. Drapery Batistes, echte Farben, 15c Werte, per Yard **6¾c**
Walton's wendbare Drapery Etamines, 25c und 35c Qualitäten, Yard **19c**
Walton's 15c und 19c Batistes, hübsche Blumen-Effekte, Yard **9¾c**
Walton's Toile du Nord 15c Ginghams, 100 Designs, Yard **9¾c**
Walton's 25c weiße Stoffe, klein gemusterte Madras Stoffe, Yard **10¾c**
Walton's 50c seidene Mulls und Jacquards, riesige Auswahl, Yard **29c**

Walton Kleider für Kinder.
(Zu weniger als der Hälfte.)

2,000 Percale und Galatea Kinderkleider, alle aus hochfeinen Stoffen und tadellos hergestellt, einige davon hübsch besetzt mit Braids oder aus Stoffen in kontrastirenden Farben — $1.50, $2 und $2.50 Werte, alle zu **98c**

Waltons weiße Bettdecken.
(Bedeutend im Preise herabgesetzt.)

500 Walton's weiße gehäkelte Marseilles Design und Satin Bettdecken, hochfeine Styles—$3.50, $2.50, $2.00 und $1.50 Werte, zu $1.95, $1.59, $1.25 und **89c**

25c Paris Garters, Bankerott-Verkaufs-Preis, 16c

15c Leinwand-Kragen — Bankerott-Verkaufspreis **7c**	$1.00 Negligee-Hemden — Bankerott-Verkaufspreis **63c**
15c schwarze u. braune Strümpfe, Bankerott-Verkaufspreis .. **7½c**	$1.00 Union Suits, Lisle, Bankerott-Verkaufspreis **68c**
25c Lisle Hosenträger — Bankerott-Verkaufspreis **16c**	50c Balbriggan Unterhemden u. -Hosen, Bankerottpreis **33c**
10c weiße Taschentücher — Bankerott-Verkaufspreis **3c**	50c seidene Halstrachten — Bankerott-Verkaufspreis **17c**

Kleider für Knaben und Kinder

Zweiter Floor

Anzüge für Knaben und Kinder, in allen neuesten Facons und Geweben; wert $5.00, jetzt nur **$1.45**

Eine Partie von Anzügen für Knaben und Kinder, in grau, blau, schwarz und braun, Bloomer Hosen, alle Größen, wert $5.00, jetzt nur **$1.85**

Dreißig hübsche Effekte in eleganten, modernen Knickerbocker-Anzügen für Knaben und Kinder, die neuesten Frühjahr-Facons. Wert $6.00, jetzt nur **$2.45**

Eine Partie von Anzügen für Knaben und Kinder von den feinsten Stoffen u. Herstellung, alle Größen, versäumt nicht diese Anzüge, wert $8 und $10, anzusehen, jetzt nur **$4.45**

Kniehosen für Knaben, wert 75c jetzt 9c

Beinkleider für Männer

Männer-Hosen, perfekt passend, in allen neuesten Facons, Geweben und Mustern, wert $3.00, jetzt nur **$1.25**

Reine Kammgarn-Hosen für Männer schmalen Streifen und schlichten Schattirungen, für Gesellschafts-Gebrauch, der reguläre Preis ist $4.50, jetzt nur **$1.75**

$5.00 Hosen für Männer, in braun, schwarz, blau, grau und Olives, von den feinsten Stoffen, jetzt nur **$2.45**

Reine Kammgarn-Hosen für Männer, wert $6.00 und $8.00. Nach den allerneuesten Facons gemacht, aus den teuersten Kammgarnen, fancy Streifen und Checks. Jetzt **$3.95**

Main Floor **Hüte für Männer** — **Hüte für Männner** Main Floor

Männer-Hüte, die neuesten Facons u. Farben, wert 2.50, jetzt **$1.25**

Schwarze Derby Männer-Hüte neueste Facons, wert $3.00, jetzt **$1.75**

Männer-Hüte f. Dreß-Gebrauch alle Farben, wert $4.00, jetzt zu **$2.25**

$5.00 Männer-Hüte, von den feinsten Stoffen, jetzt zu **$2.95**

$1,000,000.00 Walton Bankerott zum Verkauf Samstag Morgen

Der größte und weitgehendste Verkauf, der je vorgekommen ist.

Offen Samstag Morgen

Nordwest-Ecke State and Jackson (Altes Hub-Gebäude)

Ein durchgreifender Verschleuderungs-Verkauf von Männer-Kleidern, fertigen Damen-Kleidern, Putzwaaren, Schuhen, Männer-Ausstattungswaaren, Schmucksachen, Taschen, Koffern, Schnittwaaren und so weiter.

$1,000,000.00 Walton Bankerott zum Verkauf Samstag Morgen